

SORTIES SCOLAIRES

Le guide référence de l'enseignant

Offres & avantages

2026

De gauche à droite :

- Lego® Discovery Centre Brussels
- Le Parc du Petit Prince
- SEA LIFE Blankenberge
- Archéoforum Liège

Périodique : Edition Spéciale 2026

• Bureau de dépôt : 4099 LIEGE X • n° agr. P505319

• Editeur resp. Marc FLASSCHOEN, rue du Croupet, 339 - 4100 SERAING



©2026 The LEGO Group



EXCURSIONS
D'UN JOUR / SORTIES
PÉDAGOGIQUES
AVANTAGES...



Plopsa

Découvrez la magie avec votre classe

POUR LES ADOS INTREPIDES
OU
LES PETITS AVENTURIERS

À partir de
13,50 €
par élève



PLOPSA.COM



Le passeport pour les enseignants actifs !

Présentation

Créé en septembre 2005, **EDUCPASS** aura cette année **20 ans d'existence** ! Cette asbl a été fondée par des enseignants et reste un organisme privé, non subsidié, qui se destine aux enseignants et aux éducateurs, tous niveaux et tous réseaux confondus, afin de leur fournir une aide dans la recherche et dans la mise sur pied de sorties pédagogiques. Nous servons donc d'intermédiaire entre l'offre touristique, culturelle et le monde de l'enseignement.

Deux Nouveautés pour 2026 !

Ce système est proposé désormais aux enseignants et éducateurs luxembourgeois et français de la **GRANDE REGION** (Wallonie-Bxl, Gd-Duché du Luxembourg et la Lorraine). Consultez www.educpass.lu et www.educpass.fr.

Le nom de notre périodique fait peau neuve !

Etant donné la hausse des coûts d'impression et de distribution postale, nous avons décidé, pour ce mois de janvier 2026, de fusionner nos éditions **EDUCPASS-NEWS** et **News SCOLAIRES**. Notre périodique deviendra un trimestriel et portera le nom **NEWS-SCOLAIRES**.

Principe de base du passeport EDUCPASS :

Le principe se base sur le passeport d'Educpass et de ses « coupons-éclaireurs ».

Le « coupon-éclaireur » est personnalisé et réservé aux « membres de soutien » de notre association. Le passeport permet d'obtenir l'entrée gratuite pour 2 personnes (*) **par année civile** sur présentation du coupon à la caisse de nos partenaires. Il ne faut pas oublier que le but premier est de permettre un repérage pour la préparation d'une éventuelle « sortie scolaire » avec vos élèves. Le passeport et les coupons ne peuvent être cédés. Le titulaire doit **TOUJOURS** être présent ! Ce n'est pas valable en groupe. Merci de respecter ces consignes.

(*) L'ensemble de nos partenaires offrent l'entrée gratuite

pour 2 personnes. Certains d'entre eux limitent à 1 entrée gratuite.

Pour 2026 quelles sont les possibilités ?

La formule dite « papier » a été abandonnée en 2025. Cependant, il vous reste 2 formules possibles :

La formule « digitale »

La formule « VIP » (réservée aux enseignants retraités)

La formule digitale : Pour rappel ce n'est pas une application ! Vous devez vous connecter à l'aide de votre smartphone sur notre site www.educpass.eu et afficher, en premier lieu, votre carte Educpass. Pour ce faire, vous avez besoin d'une connexion (Internet wifi de la caisse, 4G ou 5G).

Consultez nos procédures sur nos sites Internet.

Attention, ne jamais valider le coupon de chez vous, si vous n'y êtes pas invité par un mail du partenaire.

La formule VIP : À la suite des demandes de nos partenaires, les enseignants retraités n'ont plus accès au « passeport digital » Educpass et à ses avantages puisqu'ils ne peuvent plus revenir avec leur classe... Et de ce fait, puisque nous ne sommes plus dans les conditions de base du passeport EDUCPASS, les membres retraités, sont considérés comme :

VIP (Very Important Pensionné).

A partir de janvier 2026, il n'y aura plus de « carte Educpass » en pvc.

Cette carte est remplacée par la carte digitale à télécharger sur votre GSM ou à imprimer depuis votre ordinateur. Consultez nos procédures sur nos sites Internet.

En cas de soucis, nous sommes à votre écoute 7 jours sur 7 (permanence le WE).

Pour 2026, presque 50 partenaires accordent 50% de réduction (voir liste page n°5).

Comment obtenir vos avantages et payer votre cotisation 2026 ?

A. Vous avez déjà le passeport 2025 ou la carte VIP 2025 : Vous pouvez effectuer directement le paiement de votre

cotisation sur notre compte Educpass n° BE58-7554-3146-8379, (BIC : AXABBE22). Version digitale = **40 €**. Version VIP = **20 €**. Merci d'inscrire en communication, votre n° de matricule enseignant ou n° de carte Educpass + **VOTRE ADRESSE POSTALE !**

IMPORTANT : attention de nous signaler votre changement d'adresse postale.

ATTENTION ! Depuis 2021, vous pouvez effectuer directement votre paiement en ligne via notre site www.educpass.eu.

B. Vous n'avez pas encore de passeport ou de carte VIP :

Il est indispensable de vérifier si vous êtes déjà inscrit chez nous.

Comment ? En allant sur notre site internet www.educpass.eu. Cliquez sur l'onglet connexion. Suivez le lien « **je veux devenir membre** ». Encodrez ensuite votre n° de matricule.

Si vous êtes inscrit, un message vous le signalera. Dans ce cas, il suffit d'effectuer le paiement de cotisation 2026 (voir ci-dessus). Par contre, si rien ne s'affiche, complétez le formulaire pour finaliser votre inscription. Validez votre inscription. Vous recevrez alors un message de confirmation et votre numéro de membre Educpass.

Vous pouvez effectuer alors le paiement de la cotisation choisie (voir ci-dessus).

C. La commande groupée des passeports ? Encore plus intéressant !

Les écoles qui font un versement groupé ou via un « prof relais » (min. 11 cotisations), auront une réduction sur leur passeport digital. Merci de nous contacter sur info@educpass.be ou de consulter www.educpass.be > **profs relais** dans le menu.

La cotisation 2026 donne droit à :

A) La version digitale :

- une carte de membre 2026 à afficher sur votre smartphone. (voir la procédure sur notre site www.educpass.eu),

- 130 coupons-éclaireurs à valider via votre smartphone,
- l'accès à la version digitale de notre brochure annuelle « **Sorties Scolaires 2026** » et de nos 4 trimestriels **NEWS-SCOLAIRES**,
- des réductions sur nos organisations et voyages : consultez notre site www.educpass.be/voyages.

B) La version VIP (50% de réduction) :

- une carte de membre 2026 à afficher sur votre smartphone. (Voir la procédure sur notre site www.educpass.eu),
- l'accès à la version digitale de notre brochure annuelle « **Sorties Scolaires 2026** » et de nos 4 trimestriels **NEWS-SCOLAIRES**,
- des réductions sur nos organisations et voyages : consultez notre site www.educpass.be/voyages.

Consultez sur www.educpass.be/avantages-enseignants/ la liste des avantages 2026 (version PDF).

Remarque importante :

Si vous appartenez au monde de l'enseignement ou si vous êtes **éducateur** mais ne disposez pas d'un n° de matricule de la Fédération Wallonie-Bruxelles, adressez-vous directement à Educpass via notre secrétariat au **04/365.20.09** ou par mail à info@educpass.be. Consultez notre site Internet via le lien : www.educpass.be/inscription-non-membre/.

Marc FLASSCHOEN
Président
d'EDUCPASS



Index des partenaires

ANIMATIONS PÉDAGOGIQUES

Maison Tourisme du Pays de Charleroi	82
Cap Sciences	62
Compagnie Zanni	63

OFFRES PÉDAGOGIQUES EXCURSION D'UN JOUR

Abbaye de Stavelot	42
Abbaye des Dunes	28
Adventure Valley Durbuy	88
Aqualibi	60
Aquapark de Bellewaerde	25
Archéoforum	32
Archéoparc de Malagne	46
Archéosite d'Aubechies	85
Ardoisière de Recht	44
Artothèque Mons	78
Atomium	65
Auberge de la ferme - Agrimusée	97
Autoworld	70
Aventure Parc Wavre	59
Bastogne War Museum	94
Befroi de Mons	80
Bellewaerde	25
Blegny-Mine	40
Bois du Cazier	83
Boudewijn Seapark	23
Bouillon Médiéval Expérience	93
Boyau de la Mort - WHI	26
Brasserie de Rochehaut	97
Bunker Commandement Kemmel	17
CAP (anc. Musée Beaux Arts)	80
Centre de Culture Scientifique de l'ULB	83

Château de Jehay	44
Château de Reinhardstein	43
Château du Clos Lucé	10
Château fort de Bouillon	90
Château de Useldang	86
Choco Story Bruxelles	70
Choco-Story Bruges	30
Citadelle de Namur	47
Coddy	71
Computer Museum	55
Cozmix- Observatorium	23
Crocodile rouge	76
Croisières Dinant-Evasion	52
Dernier QG de Napoléon	61
Design Museum (A.D.A.M.)	65
Diamantmuseum Brugge	17
Dinant Aventure	52
Dinant Evasion – Lesse Kayaks	52
Domaine des Grottes de Han/Lesse	49
Ecomusée du Bois du Luc	76
Ecomusée du Viroin	57
En lutte, histoire d'émancipation	35
Escale forestière - PNPE	86
Espace Arthur Masson	56
Espace Gallo Romain	84
Espace Homme de Spy	48
Ferme Aventure	8
Fondation Folon	59
Forestia	41
Fort d'Eben-Emael	34
Fort de Breendonk -WHI	22
Fort de Douaumont	6
Fort de Loncin	31
Fort de Vaux	7
Fourneau St-Michel	94

France Aventures Amnéville	10
Friet Museum Bruxelles	75
Friet Museum Bruges	30
Grottes de Remouchamps	45
Historium	27
In Flanders Field Museum	24
Kazerne Dossin	16
Koézio mini-golf & Chill	73
Koézio Parc Indoor	73
Kulturhuuf	88
La Ferme Aventure	8
La Hardonnerie	9
Lego® Discovery Centre Brussels	74
Les Barracks - WHI	89
Les Découvertes de Comblain	39
Lumina Domestica	26
Maison de la Métallurgie	34
Maison du patrimoine médiéval	48
Malmudarium	42
Mémorial 1815 Waterloo	61
Mémorial de Verdun	7
Mini-Europe	66
Monde Sauvage	36
Mons Memorial Museum	78
Mundaneum	81
Musée Belvue	68
Musée de la Vie Wallonne	33
Musée des Transports de Liège	36
Musée du Carnaval et du Masque	77
Musée du Doudou	79
Musée du Malgré-Tout	56
Musée du Pays d'Ourthe-Amblève	39
Musée Félicien Rops	51
Musée Ferroviaire (CFV3)	57
Musée Gaspar	92

Musée Grévin - Paris	14
Musée Hergé	58
Musée L Louvain-la-Neuve	62
Musée Mudia	95
Musée Royal Armée - WHI	69
Mystery Bag (Escape Prod)	71
Natura Parc	81
Nausicàa	15
Navigo Visserijmuseum	29
Paloma Metz	9
Parc animalier de Bouillon	93
Parc animalier de Rochehaut	97
Parc Astérix	14
Parc Bagatelle	11
Parc Chlorophylle	91
Parc du Futuroscope	12
Parc du Mont Mosan	38
Parc du Petit Prince	8
Parc Plopsa	18
Planétarium Bruxelles	64
Rivéo	95
Sea Live Marine Park	22
Silex's	79
Sortilège.be	72
Spaforest	43
Territoires de la Mémoire	35
Val de Wanne	33
Walibi	60
Wom	64
Yper Museum	24
Zoo d'Anvers	20
Zoo de Planckendaal	21
Zooparc - Vaux sur Sûre	89

SÉJOURS PÉDAGOGIQUES

Domaine provincial de Chevetogne	47
Kaleo	99
Le Petit Fagnard	98
Les Auberges de Jeunesse	99
Voyages Deltour	98

AVANTAGES 2026 pour les VIP - 50% sur la carte VIP ou autre avantage



Partenaires 2026	Localité	Avantage
Abbaye de Stavelot	4970 Stavelot	50% de réduction sur le prix d'entrée
Archéoparc de Malagne	5580 Rochefort	50% de réduction sur le prix d'entrée
Archéosite d'Aubechies	7972 Aubechies	50% de réduction sur le prix d'entrée
Ardoisière de Recht	4780 Recht-St-Vith	50% de réduction sur le prix d'entrée
Bastogne Barracks	6600 Bastogne	50% de réduction sur le prix d'entrée
Bastogne War Museum	6600 Bastogne	50% de réduction sur le prix d'entrée
Boyau de la Mort - WHI	8600 Dixmude	50% de réduction sur le prix d'entrée
Bunker de Commandement de Kemmel	8951 Heuvelland	50% de réduction sur le prix d'entrée
Centre Culturel Scientifique de l'ULB	6010 Charleroi	50% de réduction sur le prix d'entrée
Château de Jehay	4540 Amay	50% de réduction sur le prix d'entrée
Château du Clos Lucé	F-37400 Amboise	50% de réduction sur le prix d'entrée
Château fort de Bouillon (pas le pass)	6830 Bouillon	1 Entrée gratuite pour 1 entrée payante
Choco Story Bruxelles	1000 Bruxelles	50% de réduction sur le prix d'entrée
Coddygame	1040 Bruxelles	50% de réduction sur le prix d'entrée
Crocodile rouge (lac de l'eau d'heure)	6440 Froidchapelle	50% de réduction sur le prix d'entrée
Computer Museum	5000 Namur	50% de réduction sur le prix d'entrée
Diamant Museum Brugge	8000 Bruges	50% de réduction sur le prix d'entrée
Domaine des Grottes de Han	5580 Rochefort	50% de réduction sur le prix d'entrée
Ecomusée de la Mine du Bois du Luc	7110 La Louvière	50% de réduction sur le prix d'entrée
Ecomusée du Viroin	5670 Treignes	50% de réduction sur le prix d'entrée
En lutte, histoire d'émancipation	4000 Liège	50% de réduction sur le prix d'entrée
Espace Arthur Masson	5670 Treignes	50% de réduction sur le prix d'entrée
Espace Gallo Romain	7800 Ath	50% de réduction sur le prix d'entrée
Friet Museum	1000 BXL	50% de réduction sur le prix d'entrée
Forestia	4910 La Reid	50% de réduction sur le prix d'entrée

Fort de Breendonk - WHI	2830 Willebroeck	50% de réduction sur le prix d'entrée
Fort de Loncin	4431 Ans	50% de réduction sur le prix d'entrée
Grottes de Remouchamps	4920 Remouchamps	50% de réduction sur le prix d'entrée
Koezio Parc Indoor	1000 Bruxelles	50% de réduction sur le prix d'entrée
Koezio Mini-golf	1000 Bruxelles	50% de réduction sur le prix d'entrée
Les Découvertes de Comblain	4170 Comblain-au-Pont	50% de réduction sur le prix d'entrée
Musée des Transports de Liège	4020 Liège	50% de réduction sur le prix d'entrée
Maison du patrimoine médiéval mosan	5500 Bouvignes	50% de réduction sur le prix d'entrée
Musée Ferroviaire de Treignes	5670 Treignes	50% de réduction sur le prix d'entrée
Musée Gaspar	6700 Arlon	50% de réduction sur le prix d'entrée
Musée L Louvain-la-Neuve	1348 LLN	50% de réduction sur le prix d'entrée
Musée Mudia	6890 Redu	50% de réduction sur le prix d'entrée
Musée Royal de l'Armée - WHI	1000 BXL	50% de réduction sur le prix d'entrée
Musée Pays Ourthe-Amblève	4170 Comblain-au-Pont	50% de réduction sur le prix d'entrée
Musée WOM	1000 BXL	50% de réduction sur le prix d'entrée
Parc Chlorophylle	6960 Dochamps	1 Entrée gratuite pour 1 entrée payante
Parc du Monde Sauvage	4920 Aywaille	50% de réduction sur le prix d'entrée
Parc du Mont Mosan	4500 Huy	50% de réduction sur le prix d'entrée
Territoires de la Mémoire	4000 Liège	50% de réduction sur le prix d'entrée
Voyages DEL-TOUR	4610 Beyne-Heusay	Réduction 50 €/dossier 1.000 € min. jusqu'au 30/06/26
Zooparc - Vaux sur Sûre	6640 Vaux-sur-Sûre	50% de réduction sur le prix d'entrée

ATTENTION, les nouveaux partenaires sont en rouge
www.educpass.be

Suivez l'info via notre site Internet, il y a peut-être des nouveaux partenaires qui prendront le train en
 Vous avez des réductions sur nos voyages.
 Consultez www.educ-voyages.be

Carte de la France



Douaumont-Vaux

Fort de Douaumont



Le Fort de Douaumont est le plus grand ouvrage de la place fortifiée de Verdun. Occupé par les Allemands

pendant la plus grande partie de la bataille, il fut l'objet de bombardements incessants. Il est repris par les Français le 24 octobre 1916 avec la participation de deux bataillons de tirailleurs sénégalais. La visite de ce « géant » constitue une immersion authentique sur les lieux où des milliers de soldats ont vécu et combattu. Le Fort de Douaumont est un lieu emblématique de la bataille de Verdun.



Votre **avantage**

Educpass :

Coupon-éclaircur = l'entrée gratuite pour 1 personne.



MÉMORIAL DE VERDUN
CHAMP DE BATAILLE
FORT DE DOUAUMONT - FORT DE VAUX

NEW



Du 2 février au 3 avril 2026 : 9h30 - 17h30
Du 4 avril au 20 septembre 2026 : 9h30 - 18h30
Du 21 septembre au 31 décembre 2026 : 9h30 - 17h30



www.memorial-verdun.fr

D913B - 55100 Douaumont-Vaux
+33 (0)3 29 88 19 16
info@memorial-verdun.fr

www.memorial-verdun.fr

Fort de Vaux

En 1916, le Fort de Vaux a été bombardé par près de 8 000 obus par jour. Sa garnison résiste et mène des combats héroïques avant de devoir se rendre par épuisement. Il devient alors le symbole de la résistance du soldat de Verdun. La visite du Fort de Vaux fait ressentir aux visiteurs l'indicible intensité des combats de la bataille de Verdun. Le Fort de Vaux est actuellement fermé en raison d'une rénovation d'envergure de son parcours de visite - une première depuis son ouverture au public dans les années 1920. Réouverture prévue courant été 2026.



Votre avantage

Educpass :

Coupon-éclairer = l'entrée gratuite pour 1 personne.

Mémorial de Verdun



Le Mémorial de Verdun, créé en 1967 par les anciens combattants sous l'égide de Maurice Genevoix, est ancré au cœur du Champ de bataille de Verdun. Entièrement rénové en 2016, ce musée propose une

immersion dans la bataille. Grâce à une collection unique et des dispositifs audiovisuels exceptionnels, ce lieu historique permet aux visiteurs d'approcher l'expérience vécue par les soldats, français comme allemands, sur le Champ de bataille de Verdun. Véritable porte d'entrée pour tout comprendre sur la bataille et sur l'expérience combattante, le Mémorial de Verdun est un musée moderne dédié à la Grande Guerre, fréquenté par plus de 145 000 visiteurs chaque année.



Votre avantage

Educpass :

Coupon-éclairer = l'entrée gratuite pour 1 personne.



D913A - 55100 Douaumont-Vaux
+33 (0)3 29 88 19 16
info@memorial-verdun.fr

NEW



Réouverture prévue courant été 2026.



www.memorial-verdun.fr

www.memorial-verdun.fr



1 Av. Corps Européen, 55100 Fleury-devant-Douaumont,
+33 (0)3 29 88 19 16
info@memorial-verdun.fr

NEW



Du 2 février au 3 avril 2026 : 9h30 - 17h30
Du 4 avril au 20 septembre 2026 : 9h30 - 18h30
Du 21 septembre au 31 décembre 2026 : 9h30 - 17h30



www.memorial-verdun.fr

www.memorial-verdun.fr

OUVERTURE LE 1ER MAI

PARC DE LOISIRS
LA FERME
 DEPUIS **AVENTURE** 2005

NEW

SAVANTURE 2026
SAVE THE QUEEN
 ESCAPE GAME

Votre avantage **Educpass** :
Coupon-éclaireur = l'entrée gratuite pour 1 personne. Non cummulable

15 ATTRACTIONS
8 HECTARES D'AVENTURE
GRANDEUR NATURE
À VIVRE EN FAMILLE

LA GRANGE AUX JEUX

WWW.LA-FERME-AVENTURE.FR

FLASHEZ-MOI ET GAGNEZ VOS ENTRÉES

NEW

Le Parc du Petit Prince
 ALSACE

Votre avantage **Educpass** :
Coupon-éclaireur = l'entrée gratuite pour 1 personne. Non valable pour les événements.

UNE SORTIE SCOLAIRE INOUBLIABLE !

À Ungersheim, au cœur de l'Alsace, le Parc du Petit Prince accueille les classes scolaires pour une journée faite de découvertes, d'émotions et de poésie. Inspiré de l'univers d'Antoine de Saint-Exupéry, le parc se visite comme un grand livre à ciel ouvert : attractions, spectacles, rencontres animalières et espaces nature se déploient sur 24 hectares, avec les personnages et animaux emblématiques – les moutons, les oiseaux, la rose, ...

Côté pédagogie, quatre thématiques alignées aux programmes permettent d'aborder littérature, sciences, géographie et éducation au développement durable, avec des ateliers dédiés.

ENTRE MULHOUSE ET COLMAR
WWW.PARCDUPETITPRINCE.COM

ATTRACTIONS, ANIMAUX, SPECTACLES ET ANIMATIONS

UNE JOURNÉE PÉDAGOGIQUE AUTOUR DE L'ŒUVRE D'ANTOINE DE SAINT-EXUPÉRY

DES JOURNÉES ORGANISÉES POUR LES GROUPES SCOLAIRES

KIT PÉDAGOGIQUE COMPLET ENVOYÉ EN AMONT DE LA VISITE

ATELIERS PÉDAGOGIQUES SUR 4 THÈMES

Ferme refuge et éducative La Hardonnerie

Au refuge éducatif La Hardonnerie, situé en Meuse, à 30 minutes de Verdun, les animaux deviennent passeurs d'émotions et déclencheurs de réflexion. De la maternelle à la 6^e, observer, explorer, ressentir et comprendre deviennent les maîtres mots d'une sortie scolaire hors du commun.

Les activités, d'une durée d'1h à 1h30, sont adaptées à chaque cycle d'apprentissage et conçues en lien avec les programmes scolaires. Anes, lapins, cochons, moutons, chèvres, chevaux, poules, canards et oies accompagnent les enfants dans leurs découvertes.

– **Cycle 1** : parcours de cabanes, petits nourrissages des animaux, ateliers contés, sensoriels et créatifs, pour éveiller sa curiosité et développer son autonomie.

– **Cycle 2** : exploration des émotions, questionnement sur les préjugés et observations scientifiques du comportement des animaux, pour développer son esprit critique et adopter un regard plus juste et bienveillant sur le monde du vivant.

– **Cycle 3** : découverte de l'éthologie et pratique de la démarche scientifique à travers des expériences autour des animaux, afin de mieux appréhender le rôle des sciences dans la compréhension du monde.

Sans oublier un jeu d'aventure grandeur nature : munis de leur sac d'aventurier, d'un plan et en quête d'une potion magique, les élèves parcourent la ferme en autonomie. Un moment de partage, où réflexion et coopération deviennent les clés de la réussite.



A travers ces expériences variées, les élèves redécouvrent les animaux de ferme et apprennent à tisser un lien respectueux avec le vivant. Ils repartent enrichis de souvenirs forts et d'outils pour mieux comprendre le monde, mais aussi leur rôle de citoyens attentifs et responsables.

La Hardonnerie vous accueille à la demi-journée ou à la journée (aire de pique-nique sur place) et dispose de sentiers et sanitaires accessibles PMR.

Votre avantage

Educpass :

Coupon-éclaireur = l'entrée gratuite pour 2 personnes.



NEW



Horaires : sur réservation tous les jours d'avril à novembre, de 10h à 17h.



Elève : 3€ par animation
Encadrant : 4 € (entrée du site)

www.lahardonnerie.fr
Refuge éducatif de l'association Welfarm

La Hardonnerie, 55270 Vauquois
09 74 19 15 32
lahardonnerie@welfarm.fr

NEW

DÉCOUVREZ PALOMANO METZ !

4 Allée Des Tilleuls,
57130 JOUY AUX ARCHES

Une sortie scolaire
ludique et pédagogique !

Chez Palomano, les enfants découvrent une mini-ville immersive où ils jouent à imiter les grands, à travers différents univers : caserne de pompiers, hôpital, restaurant, supermarché, aéroport...

Chaque espace favorise le jeu d'imitation, l'autonomie et l'apprentissage par le jeu, grâce à des décors réalistes, des mises en scène et des activités éducatives adaptées à leur âge.

Pour en savoir plus :

Votre avantage
Educpass :

Coupon-éclaireur = l'entrée pour l'enseignant + l'entrée enfant gratuits

Contactez-nous pour organiser votre sortie :

metz@palomano.com
03 72 72 89 52

FranceAventures

NEW

13 PARCOURS | 173 ATELIERS

1 ENTRÉE GRATUITE AVEC LE PASSEPORT EDUCPASS



Votre avantage
Educpass :
Coupon-éclairer = l'entrée gratuite
pour 1 personne.

AMNÉVILLE
CITÉ DES LOISIRS

Amboise

Château du Clos Lucé Parc Leonardo da Vinci



Le Château du Clos Lucé, dernière demeure de Leonard de Vinci, et son parc sont le premier lieu de synthèse consacré à l'art et aux multiples visions du maître italien. De l'ingénieur civil et militaire au botaniste, en passant par l'architecte et le peintre de génie, c'est l'ensemble des intuitions de Léonard de Vinci qui prend vie au Clos Lucé sous la forme de maquettes, toiles ou bornes sonores.

Lieu d'interprétation et de connaissance le Château du Clos Lucé a pour vocation de permettre au plus large public, et en tout premier lieu les scolaires, de découvrir l'univers de Léonard de Vinci, cet inventeur de génie, en rentrant dans sa vie quotidienne.

Pour assurer la réussite de votre visite, différentes formules vous sont proposées (visite libre, visite avec support pédagogique ou visite guidée) ainsi que 16 ateliers pédagogiques sur les Sciences, la Nature, la Musique, la Gastronomie et bien entendu le Dessin.



Votre avantage

Educpass :

Coupon-éclairer = l'entrée gratuite
pour 2 personnes (valable pour la visite libre
uniquement).



Rue du clos Lucé - F-37400 AMBOISE
Tél. 00.33.247.57.55.78
reservations@vinci-closluce.com



Janvier : 10h à 18h, Février – Juin : 9h à 19h, Juillet –
Août : 9h à 20h, Septembre – Octobre : 9h à 19h,
Novembre – Décembre : 9h à 18h. Fermé le 1/01 et
25/12



A partir de 10,80 € par élève

www.closluce-education.com

Bagatelle

Le Parc Bagatelle : des émotions garanties pour toute la famille !

Situé au cœur de la Côte d'Opale, à Merlimont entre Berck et Le Touquet, le Parc Bagatelle est le plus ancien parc d'attractions de France. Depuis plus de 70 ans, il fait vibrer toutes les générations avec aventures, fun et souvenirs inoubliables !

Avec plus de 35 attractions, des classiques incontournables aux attractions pleines de sensations, chacun y trouve son plaisir pour vivre des moments mémorables en famille. Le parc propose également une mini-ferme d'animaux, un spectacle sous chapiteau qui émerveille petits et grands, de



nombreux points de restauration, deux boutiques, ainsi que ses 2 personnages emblématiques, Baggy et Jack. Bagatelle est un parc où la joie se partage, où les souvenirs se créent, et où l'on revient génération après génération pour revivre la magie d'une journée en famille.

En 2026, un vent de nouveauté souffle sur Bagatelle...

Préparez-vous à affronter North Storm, la toute nouvelle attraction à sensations fortes qui vous proposera une expérience de vol total ! Inspirée par les forces du Nord et la puissance des éléments, cette création exclusive plongera les visiteurs au cœur d'une tempête immersive,



mêlant vitesse, inversion, vent, lumière et son. Ne manquez pas cette occasion pour (re)découvrir Bagatelle, la destination loisirs incontournable sur la Côte d'Opale !

Votre avantage

Educpass :

Coupon-éclaircur = l'entrée gratuite pour 1 personne.



RD 940 - 62155 Merlimont
02 21 89 06 38
contact@parcbagatelle.com



Ouvert du 11 avril au 1er novembre 2026
Horaires et jours de fermeture à consulter sur :
<https://www.parcbagatelle.com/tarifs-calendrier/calendrier-horaires>



Tarifs adultes (+12ans) : 32,90€
Tarifs enfants (3 à 11 ans inclus) : 27,90€
Gratuit pour les moins de 3ans
Tarifs scolaires : nous consulter
sur reservation@parcbagatelle.com

www.parcbagatelle.com

L'avenir appartient aux curieux

Le Futuroscope, c'est ce lieu extraordinaire où le réel et l'imaginaire se côtoient. Un lieu unique où se mélangent et fusionnent **pédagogique et ludique, curiosité et amusement**. Avec plus de **40 attractions**, ici tous les mondes se rencontrent, s'explorent, se vivent !

NOUVEAUTÉ PRINTEMPS 2026

Camp Numéria



6 ateliers au choix, conçus par des pédagogues, des chercheurs et des entrepreneurs, qui aideront les jeunes à grandir dans un monde numérique, en les préparant à se doter de compétences citoyennes, scientifiques et professionnelles. Durée d'un atelier : 2h- Sur réservation uniquement et selon disponibilités. Maximum 30 élèves par séance.

Offre de lancement pour un atelier jusqu'au 04/07/26 :

+2€/ élève /atelier

À partir de septembre : +6€/ élève /atelier

NOUVEAUTÉ 2026

T.Rex



Découvrez la véritable histoire de 3 enfants qui découvrent un fossile de T. Rex avec une équipe de paléontologues. Avec eux, remontez le temps pour marcher sur les pas du prédateur, il y a plus de 67 millions d'années.

NOUVEAUTÉ 2026

La Serre des Mondes



Imaginez une collection botanique inédite, composée de plantes aux propriétés étonnantes qui interagissent avec les visiteurs. Entrez dans un monde coloré et fantastique de mappings vidéos pour une expérience numérique autant visuelle que sonore.



NOUVEAUTÉ 2025

Mission Bermudes



Partez pour une expédition aux frontières du mystère! Vous affronterez le tumulte des rapides et des phénomènes inexpliqués avant la chute finale!

Meilleure attraction et innovation 2025

NOUVEAUTÉ 2024

L'Aquascope



À l'Aquascope, nouveau parc aquatique, unique en son genre, vous plongerez dans un monde à couper le souffle et nagez dans un univers merveilleux aux 1001 couleurs.

Meilleur Parc aquatique au Monde – THEA 2024

NOUVEAUTÉ 2024

Antarctica



Sur cette terre de mystère, nagez aux côtés des phoques, survolez les colonies de manchots, et assistez au plus grand rassemblement de rorquals jamais filmé. Continent sauvage et majestueux, l'Antarctique joue un rôle vital pour la planète.

NOUVEAUTÉ 2023

Etincelle, la malédiction de l'opale noire

Quand on parle de super-héros, on pense immédiatement aux comics américains. Mais c'est oublier qu'au début du XXème siècle, des personnages aux super-pouvoirs, et bien de chez nous ont été à l'origine du genre.

Le Futuroscope ravive aujourd'hui notre mémoire.

NOUVEAUTÉ 2022

Chasseurs de tornades

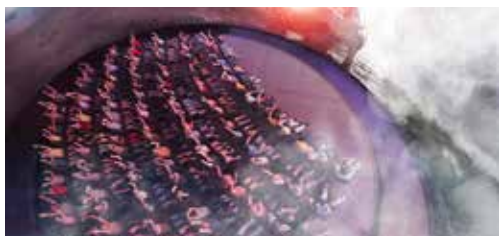

Vos élèves suivront une météorologue et un chasseur de tornades chargés de surveiller la formation et le déplacement des phénomènes climatiques. Ils entreront au cœur de la tornade, dans un théâtre immersif, mêlant écran circulaire de 470m², scènes « en live » et plateforme rotative dynamique.

Meilleure attraction au Monde – THEA 2022
Park World Excellence Awards 2022.

Objectif Mars



Vos élèves passeront tous les tests pour rejoindre la mission 2040 et personne ne les arrêtera !

Meilleur roller coaster – European Star Award 2020

L'Extraordinaire Voyage

Sur les traces de Jules Verne, à bord d'une incroyable machine, vos élèves prendront leur envol pour un tour du monde les pieds dans le vide.

Les Yeux Grands Fermés

Parcours sensoriel dans le noir à travers 3 univers reconstitués de matières, d'odeurs et de sons.

Vos élèves seront totalement privés de la vue et guidés par un animateur non-voyant.

Nouveau parcours 2025. Une participation est demandée pour financer des actions en faveur des personnes déficientes visuelles. Sur réservation uniquement en complément d'un billet, forfait ou séjour, sous réserve de disponibilités : +5€/pers

FUTUROPOLIS

Avec 24 attractions et jeux répartis sur 3 hectares, la ville des enfants est un terrain de jeu géant à partager !

Votre avantage

Educpass :

Coupon-éclairer = 1 entrée gratuite
valable pour 1 ou 2 jours pour l'enseignant porteur du coupon - non valable en groupe.

MEILLEURE ATTRACTION & INNOVATION PARK WORLD EXCELLENCE AWARDS 2025

Dès 20 pers.

Billet 1 jour
à partir de **16€⁽¹⁾**

Séjour 1 jour
1 jour + 1 nuit B&B
à partir de **44,50€⁽¹⁾**

Séjour 2 jours
2 jours + 1 nuit B&B + 1 diner + 1 déjeuner
à partir de **86,50€⁽¹⁾**

(1) Prix pour l'accès Parc du Futuroscope « à partir de » indiqués par élève en visite 1 jour ou en séjour en chambre de 5, 4 ou 3 élèves à l'Hôtel du Futuroscope 1* en basse saison. Plus d'informations sur les tarifs et conditions dans le cahier de prix en pièce jointe.

VOS AVANTAGES

- Une gratuité adulte pour 9 élèves payants.
- Les adultes accompagnants bénéficient des tarifs réduits appliqués aux élèves.
- Une gratuité pour le chauffeur de car.
- Un espace clos et sécurisé. Label SECURI-SITE (dispositif de sécurité optimal).

Informations et réservations
00 33 5 49 49 30 20
contacts@futurescope.fr
scolaires.futurescope.com

Informations et réservations 00 33 5 49 49 30 20 • contacts@futurescope.fr

Tarifs et conditions des offres à consulter sur scolaires.futurescope.com



www.futurescope.com



www.futurescope.com

CS 52 000- 86133 Jaunay-Clan Cedex
00 33 5 49 49 30 20
contacts@futurescope.fr

Plailly

Parc Astérix

Emmenez vos élèves en sortie scolaire au Parc Astérix !

À 35 km au nord de Paris, le Parc Astérix est un détonnant mélange de 50 attractions et spectacles mis en scène dans 5 univers retraçant les aventures du célèbre gaulois : La Gaule, L'Empire Romain, La Grèce Antique, L'Égypte et les Vikings.

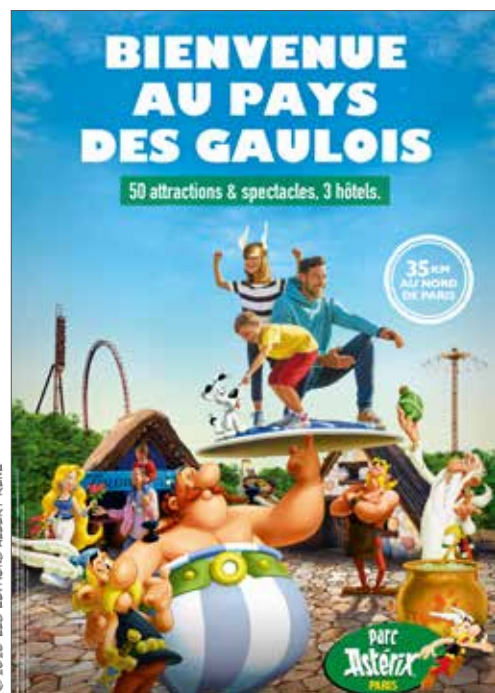

© 2016 LES ÉDITIONS ALBERT RENÉ

Le Parc Astérix s'affiche comme l'idée toute trouvée pour une journée réussie. C'est l'occasion parfaite de proposer aux enfants une ou plusieurs journées associant le plaisir d'être ensemble, la convivialité et le bonheur de profiter d'attractions et de spectacles pensés pour tous les âges. Pour vous aider à préparer votre projet, nous vous proposons 6 fiches pédagogiques co-construites avec Hachette Education ! Après toutes ces émotions, un repos bien mérité s'impose ! Et pour ça, vous avez le choix. Nos hôtels tout confort vous attendent au cœur de la forêt.

ATTENTION, coupon à imprimer

Votre avantage
Educpass :

Coupon-éclaireur = 1 billet adulte plein tarif offert. Offre valable uniquement aux caisses du Parc Astérix et sur remise de ce coupon, pour une visite du 04/04/2026 au 03/01/2027 selon calendrier d'ouverture (hors 1er, 8, 14, 15, 16, 23, 24 mai, 17, 24, 31 octobre, hors Nocturnes Peur sur le Parc 2026 (19h-1h). Le billet offert est valable uniquement le jour de son édition. Seul l'original du coupon remis aux caisses ouvre droit à une seule entrée adulte gratuite (12 ans et plus), aucune capture d'écran ou autre reproduction du coupon n'est acceptée. Un coupon donne droit à 1 remise.

Code caisse « 2605 »

Paris

L'Incroyable Grévin

Une sortie scolaire unique avec plus de 250 personnalités à rencontrer !

Offrez à vos élèves une expérience inoubliable mêlant culture, pédagogie et divertissement, au cœur d'un lieu incontournable parisien.

• Voyagez dans le temps : Rencontrez les grandes figures qui ont marqué l'Histoire de France – De

Gaule, Louis XIV, Napoléon, Jeanne d'Arc, Marie-Antoinette... Un moyen concret et ludique de donner vie aux cours d'histoire !

- Il était une fois... les ateliers Grévin : Découvrez les secrets de fabrication des statues de cire dans un parcours inédit avec Maestro !
- La French Touch' : Laissez-vous inspirer par le talent et la créativité française avec Camille Claudel, Pierre Hermé, Edith Piaf, Jean Paul Gaultier et bien d'autres !
- Vianney, Soprano, Lena Situations, Miraculous, Mbappé, Gims... Toutes les célébrités préférées des enfants sont au rendez-vous !



ATTENTION, coupon à imprimer

Votre avantage
Educpass :

Coupon-éclaireur = Une entrée gratuite pour l'enseignant présentant un « coupon-éclaireur » officiel Educpass (Version papier ou digitale à imprimer) en caisse à échanger contre un billet. Aucune réservation en avance obligatoire. Seul l'original du coupon remis aux caisses ouvre droit à une seule entrée adulte gratuite (19 ans et plus) pour l'enseignant, aucune capture d'écran ou autre reproduction du coupon n'est acceptée. Le titulaire doit présenter une carte de membre Educpass active et valide ainsi qu'une pièce d'identité. L'avantage est valable une fois dans l'année. **Code Caisse : 2602**



Parc Astérix, 60128 Plailly, France
Centre de contact : +33 9 86 86 86 87
Contact : James PERSEE :
james.persee@compagniedesalpes.fr



Calendrier d'ouverture : <https://www.parcasterix.fr/infos-pratiques/horaires-calendrier>



19,50€ (3 à 5 ans)
23,50€ (6 à 11 ans)
34,50€ (12 à 17 ans)
+ avantage groupe. Nous consulter.

www.parcasterix.fr



10, boulevard Montmartre - 75009 Paris
Centre de contact : +33 (0)1 30 16 16 35
Contact : James PERSEE :
james.persee@compagniedesalpes.fr



Ouvert toute l'année. Fermeture exceptionnelle du 05/01 au 9/01/2026 inclus.



Prix : Dès 12,50 €/élève
+ avantage groupe. Nous consulter.

www.grevin-paris.com

À Nausicaà découvrez l'océan qui est en vous !

Situé à Boulogne-sur-Mer au cœur de la côte d'Opale, Nausicaà est le plus grand aquarium d'Europe, un lieu unique dans lequel petits et grands s'émerveillent devant la beauté de l'univers marin, comprennent les enjeux environnementaux, et surtout, apprennent à aimer et à protéger l'Océan. Embarquez pour 4h30 d'immersion totale au cœur de l'Océan à la découverte d'une biodiversité marine unique ! Découvrez à travers 3 parcours de visite immersifs, pédagogiques et ludiques,

toute la beauté et l'immensité de l'Océan et à quel point sa préservation est essentielle pour l'avenir de l'Humanité.

Vivez une expérience sensorielle et immersive inoubliable et évadez-vous dans l'univers fascinant des lagons tropicaux où un écrin de vie unique vous y attend !

Explorez les mangroves tout en écoutant le chant des oiseaux, flânez dans les eaux éclatantes des lagons puis

partez à la découverte des récifs coralliens, véritables jardins sous-marins où les coraux cohabitent avec une multitude de poissons colorés et fascinants. Ensemble, préservons les merveilles de ces écosystèmes tropicaux !

Situé à Boulogne-sur-Mer au cœur de la côte d'Opale, Nausicaà est le plus grand aquarium d'Europe, un lieu unique dans lequel petits et grands s'émerveillent devant la beauté de l'univers marin, comprennent les enjeux environnementaux, et surtout, apprennent à aimer et à protéger l'Océan. En famille ou entre amis, embarquez pour 4h30 d'immersion totale au cœur de l'Océan à la découverte d'une biodiversité marine unique ! Découvrez à travers 3 parcours de visite immersifs, pédagogiques et ludiques, toute la beauté et l'immensité de l'Océan et à quel point sa préservation est essentielle pour l'avenir de l'Humanité.



Votre avantage

Educpass :

Coupon-éclaireur = 1 entrée gratuite à partir du 1er février 2026 (non valable pendant les vacances scolaires).



NEW



Ouvert 09:30 à 18:30
+ d'infos sur www.nausicaa.fr



À partir de :
Adulte : 30,00€
Enfant : 23,00€

Boulevard Sainte-Beuve
62 200 Boulogne-sur-Mer
+33 03 21 30 99 99

www.nausicaa.fr

Carte de la Flandre

A map of Flanders, Belgium, showing major cities and roads. The map is color-coded with orange for land and blue for water. Major roads are marked with green and red numbers. The 19 numbered locations are: 1. Kazerne Dossin, 2. Musée du Diamant de Bruges, 3. Bunker de Commandement Kemmel, 4. Zoo d'Anvers, 5. Zoo Planckendael, 6. Mémorial national du Fort de Breendonk, 7. SEA LIFE Blankenberge, 8. Cozmix, 9. Boudewijn Seapark, 10. Yper Museum, 11. In Flanders Fields Museum, 12. Bellewaerde, 13. Boyau de la Mort, 14. Lumina Domestica, 15. Historium, 16. Musée de l'Abbaye des Dunes, 17. NAVIGO Musée de la pêche, 18. Choco-Story, 19. Friet Museum. Major cities shown include Oostende, Brugge, Gent, Antwerp, Mechelen, Leuven, and Hasselt.

1. Kazerne Dossin
2. Musée du Diamant de Bruges
3. Bunker de Commandement Kemmel
4. Zoo d'Anvers
5. Zoo Planckendael
6. Mémorial national du Fort de Breendonk
7. SEA LIFE Blankenberge
8. Cozmix
9. Boudewijn Seapark
10. Yper Museum
11. In Flanders Fields Museum
12. Bellewaerde
13. Boyau de la Mort
14. Lumina Domestica
15. Historium
16. Musée de l'Abbaye des Dunes
17. NAVIGO Musée de la pêche
18. Choco-Story
19. Friet Museum

A photograph of four children playing in the water at a beach. A boy in a striped swimsuit and a girl in a pink swimsuit are in the foreground, running towards the water. Two other children are further back, also playing. The water is shallow and the sky is blue.

KAZERNE DOSSIN

MÉMORIAL, MUSÉE ET
CENTRE DE RECHERCHE
SUR LA SHOAH ET
LES DROITS HUMAINS

L'ÉDUCATION À LA MÉMOIRE

Découvrez les **histoires belges** de la **Seconde Guerre mondiale**

Souhaitez-vous sensibiliser vos élèves à l'impact de la Seconde Guerre mondiale tout en les incitant à réfléchir sur des thématiques actuelles comme le racisme, la discrimination et la pression du groupe ? Grâce à nos modules pédagogiques interactifs, destinés aux enfants (à partir de 9 ans) et aux adolescents, ils découvriront des récits belges liés à la Seconde Guerre mondiale.

Votre **avantage**

Educpass :

Coupon-éclairer = l'entrée gratuite pour 2 personnes.

kazernedossin.eu

Goswin de Stassartstraat 153
2800 Malines

**MÉMORIAL, MUSÉE ET
CENTRE DE RECHERCHE
SUR LA SHOAH ET
LES DROITS HUMAINS**



Découvrez les **histoires belges** de la **Seconde Guerre mondiale**

Souhaitez-vous sensibiliser vos élèves à l'impact de la Seconde Guerre mondiale tout en les incitant à réfléchir sur des thématiques actuelles comme le racisme, la discrimination et la pression du groupe ? Grâce à nos modules pédagogiques interactifs, destinés aux enfants (à partir de 9 ans) et aux adolescents, ils découvriront des récits belges liés à la Seconde Guerre mondiale.

Votre avantage

Edupass:

Coupon-éclaireur = l'entrée gratuite pour 2 personnes.



Goswin de Stassartstraat 153
2800 Malines

kazernedossin.eu

Musée du Diamant de Bruges



Avez-vous envie de faire la connaissance du monde brillant et mystérieux du diamant?

Soyez le bienvenu au Musée du Diamant de Bruges!

Le Musée du Diamant de Bruges veille à ce que la connaissance de la taille des diamants artisanale soit honorée. Le diamant est le matériau naturel le plus dur au monde, et donc il demande des techniques particulières. Notre musée vous montre chaque étape de la pierre brute au bijou étincelant.

Bruges : première ville diamantaire

Saviez-vous que la taille de diamant est une invention brugeoise? Dans le Musée du Diamant, vous découvrirez comment l'orfèvre Louis de Berquen avait conçu un moulin de taille pour tailler des diamants, avec de la poudre de diamant, pendant le Siècle d'Or de Bruges. Le musée vous raconte aussi l'histoire des nombreux ateliers qui étaient actifs pendant le vingtième siècle en Flandre-Occidentale. Quand on pense aux diamants, on pense aux bijoux, mais le diamant a aussi beaucoup de facettes scientifiques. Vous pouvez étudier ses propriétés dans le laboratoire interactif. Venez aussi voir comment fonctionne la technologie ultra-moderne, utilisée dans l'exploitation minière et dans la taille de diamants. Une pièce maîtresse du musée est Boris: le robot unique qui produit des diamants synthétiques: une matière avec d'innombrables applications dans la vie quotidienne et dans l'industrie. Continuez à travers notre trésorerie où se trouvent des bijoux de diamant magnifiques, y compris le Jumbo



Diamant, le diamant brut le plus grand de la Belgique en plus d'une collection de bijoux historiques et d'autres diamants remarquables. Le Diamond Polishing-show anime votre voyage dans le musée d'une façon interactive: une démonstration où on montre la transformation des diamants jusqu'aux brillants. Ce processus est montré et accompagné d'une explication extraordinaire et de faits amusants.

Offres scolaires

Pour les écoles, nous offrons un dossier pédagogique (école primaire et secondaire), disponible gratuitement sur demande. Les groupes scolaires ne profitent pas seulement d'un tarif intéressant, mais en plus, ils reçoivent leur propre démonstration privée de la taille de diamant! Prenez contact pour recevoir plus d'informations.

Votre avantage

Educapass :

Coupon-éclaireur = l'entrée gratuite pour 2 personnes.



Katelijnestraat 43 - 8000 Brugge
050 34 20 56
info@diamondmuseum.be



Ouvert tous les jours de 10h30 à 17h30. Fermé 25/12, 01/01 et les 2ème et 3ème semaines de janvier



Adultes: 12 €
65+ / étudiants: 10,50 €
Enfants (6-11 ans): 8 €
<6 ans: gratuit

www.diamondmuseum.be

Bunker de Commandement Kemmel



Le bunker de commandement de Kemmel est le plus important vestige de la guerre froide en Belgique. Lors de l'attaque du Pacte de Varsovie, l'état-major de



l'armée belge s'y retirait pour organiser la défense du pays. Plongez dans le ventre du mont Kemmel pour découvrir un monde fait de missions secrètes, d'ennemis invisibles et d'une tension omniprésente qui ne laisse personne indifférent.

Chiens non admis excepté les chiens d'assistance. Pas d'ascenseur. 80 marches au total.

Votre avantage

Educapass :

Coupon-éclaireur = l'entrée gratuite pour 2 personnes.



Lettingstraat 64, 8950 Heuvelland
T +32 (0)57 45 04 55
commandobunker@warheritage.be



Du 1er avril au 15 novembre : ouvert les mardi, samedi et dimanche de 10h à 17h. Dernière entrée à 16h.
Du 16 novembre au 31 mars, ouvert les samedi et dimanche de 10h à 17h. Dernière entrée à 16h.
Fermé du 25 décembre au 3 janvier.



Tarif individuel
Adulte : € 6
Jeune : € 1,5
Enfant < 6 ans : gratuit

Tarif groupe :
Adulte : € 4
Jeune : € 1,5
Paiement uniquement par carte bancaire

www.commandobunker.be/fr

Découvrez le monde magique

Plopsaland Belgium

**Attractions, spectacles
et aventures pour tous !**

Entrez dans l'univers enchanteur de Plopsaland Belgium. Avec plus de 55 attractions, une parade éblouissante, des rencontres magiques et des spectacles inoubliables, tous vos élèves y trouvent leur bonheur. Les adolescents en quête de sensations fortes se régaleront sur The Ride to Happiness by Tomorrowland ou sur les montagnes russes en bois Heidi The Ride, tandis que les plus intrépides affrontent DinoSplash ou la nouvelle attraction Vent Violent de Vic. Pour les plus jeunes, le plaisir est aussi au rendez-vous : ils plongent dans les univers indoor de Bumba ou Maya l'Abeille, quelle que soit la météo.

Plopsaland Belgium promet une sortie scolaire pleine d'aventures, de rires et de magie pour petits et grands !

Adresse

Plopsaland Belgium
De Pannelaan 68
8660 De Panne

Infos pratiques

Site : www.plopsa.com/ecoles
E-mail : info@plopsa.be



Plopsaqua De Panne & Hannut-Landen

Plongez dans une aventure aquatique !

À Plopsaqua, vos élèves vivent une sortie scolaire aquatique riche en sensations. Ils nagent à volonté et découvrent de nombreux toboggans et aires de jeux aquatiques. Frissons garantis dans le Bassin Déchainé, sur la

Wild River ou lors de la chute libre de 20 mètres sur le Sky Drop. Les deux parcs aquatiques disposent de zones intérieures et extérieures et sont magnifiquement thématiques. À Plopsaqua Hannut-Landen, les enfants plongent

dans l'univers de Maya l'Abeille et Bumba, tandis qu'à Plopsaqua De Panne, ils découvrent le village viking hivernal de Vic Wickie. Plopsaqua promet une aventure aquatique mémorable pour tous !

Adresse

Plopsaqua De Panne
De Pannelaan 68, 8660 De Panne

Adresse

Plopsaqua Hannut-Landen
Rue de Landen 187, 4280 Hannut

Infos pratiques

Site : www.plopsa.com/ecoles
E-mail : info@plopsa.be



de Plopsa

Plopsaland Ardennes

Là où nature et aventure se rencontrent

Vivez une sortie scolaire inoubliable à Plopsaland Ardennes, près des chutes de Coö ! Affrontez plus de 30 attractions passionnantes, du Schtroumpfeur au Bob-Luge de 600 m, sans oublier le rafraîchissant Maya Splash. Ceux qui préfèrent une activité plus calme profiteront d'une vue imprenable depuis le télésiège ou découvriront la toute nouvelle zone Maya. Plopsaland Ardennes promet une journée pleine d'aventure et de plaisir au cœur de la nature !

Adresse

Plopsaland Ardennes
Coö 4 - 4970 Coö-Stavelot

Infos pratiques

Site : www.plopsa.com/ecoles
E-mail : info@plopsa.be



Plopsa Indoor Hasselt

Toutes vos attractions préférés sous un même toit

À Plopsa Indoor Hasselt, vos élèves vivent des aventures inoubliables. Les plus petits grimperont dans l'Arbre de Jeu ou sauteront sur les Grenouilles géantes, tandis que les plus audacieux se lanceront sur le bateau à bascule de la Mer en Furie ou sur la rapide Wickie Coaster. Par beau temps, la classe profite de l'espace extérieur avec la Montagne d'Escalade, les Vélos Volants et l'Auto-École. À Plopsa Indoor Hasselt, les enfants font des découvertes et vivent des moments dont ils se souviendront longtemps !

Adresse

Plopsa Indoor Hasselt
Gouverneur Verwilghensingel 70
3500 Hasselt

Infos pratiques

Site : www.plopsa.com/ecoles
E-mail : info@plopsa.be

Votre avantage Educpass

Entrée gratuite pour les enseignants*

Pendant les vacances de Pâques (du 4 avril au 10 mai 2026) et les vacances de Noël (du 19 décembre 2026 au 3 janvier 2027), chaque enseignant reçoit un ticket d'entrée gratuit.

Réduction de 5 € pour les accompagnateurs*

Vous ne venez pas seul pendant les vacances de Pâques ou de Noël ! Amenez jusqu'à 5 accompagnateurs et bénéficiez de 5 € de réduction sur un billet payant (≥ 1 m).

Abonnement Plopsa à tarif avantageux*

Visitez les parcs Plopsa toute l'année avec un abonnement enseignant ! Profitez de tarifs réduits sur les abonnements Plopsa jusqu'au 31 décembre 2026, pour tous les membres de votre famille vivant sous le même toit.

Tarif scolaire

Le prix d'entrée commence à 13,50 € par élève. Consultez le site pour connaître le tarif exact par parc. Un adulte accompagnateur peut profiter gratuitement de l'ambiance de Plopsa pour 15 élèves (écoles primaires et secondaires) ou pour 10 élèves (écoles maternelles).

Jours et heures d'ouverture

Consultez le calendrier actuel sur www.plopsa.com

*Voir toutes les conditions sur plopsa.com/ecoles

ZOO d'Anvers

La nature est la meilleure école !

Au ZOO d'Anvers, vos élèves vivent la nature de tout près. Ils se retrouvent face à face avec de nombreux animaux exotiques dans une oasis paisible, au cœur de la métropole anversoise. Dans la vallée des grands singes, votre classe se promène parmi les chimpanzés et fait connaissance avec notre plus jeune chimpanzé, Zabari. Vous pouvez également y admirer les gorilles de très près ! Incontournables également: les rhinocéros blancs dans leur enclose historique, les koalas, l'aquarium récifal et le Jardin à papillons (mars – septembre). Vos élèves s'amuseront dans le ZOOne de jeux. Pour chaque visite scolaire réservée, nous vous offrons :

- un tarif d'accès avantageux pour chaque élève;
- un tarif scolaire réduit pour une visite guidée, à partir de 15 élèves (30 € par guide au lieu de 100 €);
- Diplôme pour chaque élève après la visite ;
- un matériel didactique prêt à l'emploi, des articles et vidéos animalières sur ZOOSchool.be (à télécharger gratuitement même sans visite !)



Photos : © Jonas Verhulst

Venez en train !

Le ZOO d'Anvers est situé juste à côté de la Gare centrale. Avec un ticket de groupe de la SNCB, vous payez seulement 2 € par élève (3-12 ans) aller-retour. Réservez votre excursion scolaire à ecoles@kmda.org. Nous vous contacterons le plus rapidement possible.

Votre avantage

Educpass :

Coupon-éclaireur = l'entrée gratuite pour 2 pers au choix (Anvers ou Planckendael). Pas valable pendant juillet et août.



ZOO
ANTWERPEN

Koningin Astridplein 20,
2018 Anvers



Nos animaux vous accueillent tous les jours de l'année, 7 jours sur 7. À partir de 10h00, sur réservation.



www.ZOOanvers.be/ecoles

www.ZOOanvers.be

ZOO Planckendael

Le tour du monde en un jour avec votre classe !

Au ZOO Planckendael, vous voyagez d'un continent à l'autre. Les magnifiques plantations et décors plongent votre classe directement dans la bonne ambiance. La jeune rhinocéros Amari crée des moments touchants en Asie. La grande famille d'éléphants fascine les jeunes et moins jeunes ! En Afrique, les bonobos jouent les vedettes dans leur enclos. Avec les femelles aux commandes, le groupe n'a jamais été aussi grand. La dynamique famille des macaques de Barbarie n'est pas très loin. Promenez-vous parmi les lémurs noirs et lémurs catta et visitez la Savane avec ses girafes et antilopes. En Amérique, vous rencontrez les manchots et en Australie, les koalas.

Pour chaque visite scolaire réservée, nous vous offrons :

- un tarif d'accès avantageux pour chaque élève;
- un tarif scolaire réduit pour une visite guidée, à partir de 15 élèves (30 € par guide au lieu de 100 €);
- Diplôme pour chaque élève après la visite ;



- un matériel didactique prêt à l'emploi, des articles et vidéos animalières sur ZOOschool.be (à télécharger gratuitement même sans visite !)

Venez en train !

Profitez du ticket de groupe scolaire super avantageux



Photos : © Jonas Verhulst

de la SNCB et voyagez relax avec le train. À la gare de Malines, votre classe n'a plus qu'à monter à bord du Planckendael Express qui vous conduira à l'entrée du ZOO Planckendael. Vous payez seulement 3 € par

élève (3-12 ans) aller-retour pour le train et l'Express! Réservez votre excursion scolaire à ecoles@kmda.org. Nous vous contacterons le plus rapidement possible. www.ZOOplanckendael.be/ecoles



ZOO
PLANCKENDAEL



Nos animaux vous accueillent tous les jours de l'année, 7 jours sur 7. À partir de 10h00, sur réservation.



www.ZOOplanckendael.be/ecoles

Chaussée de Louvain 582
2812 Malines (Muizen)

www.ZOOplanckendael.be

Willebroek

Mémorial national du Fort de Breendonk



Le Mémorial national du Fort de Breendonk est un des témoignages les mieux conservés de l'atrocité nazie lors de la Seconde Guerre mondiale.

Une visite captivante raconte l'histoire particulièrement sinistre du SS-Auffanglager Breendonk. Des dortoirs lugubres et des chantiers de travaux forcés à la chambre de torture et le lieu d'exécution : le site respire l'horreur que les prisonniers ont subie sous l'occupation allemande. Des témoignages, des photos et des montages visuels vous font rencontrer ceux et celles qui ont souffert et qui ont sacrifié leur vie pour notre liberté.



Votre avantage

Educpass :

Coupon-éclaireur = l'entrée gratuite pour 2 personnes.



Brandstraat 57B - 2830 Willebroek
booking.breendonk@warheritage.be / 03 860 75 25



voir www.breendonk.be > planifier votre visite
> heures d'ouverture



voir www.breendonk.be > planifier votre visite > tarifs

www.breendonk.be

Blankenberge

SEA LIFE Blankenberge

A SEA LIFE Blankenberge commence un voyage de découverte à travers un fascinant monde sous-marin. Plus de 50 aquariums vous emmènent le long de rivières, de mers et d'océans du monde entier, de la forêt amazonienne à notre familière mer du Nord. Chaque zone révèle une nouvelle merveille de la nature, avec de nombreuses espèces à admirer de près.

Laissez-vous émerveiller par des raies pastenagues qui glissent dans l'Ocean Tunnel, faites face aux redoutables piranhas et admirez les gracieux hippocampes, parmi les habitants les plus emblématiques de nos aquariums. Nos charmants manchots sont également au rendez-vous, toujours prêts à surprendre les visiteurs. SEA LIFE vous rapproche de la vie sous-marine comme jamais auparavant. Le cœur battant de SEA LIFE Blankenberge est le premier et unique centre de sauvetage des phoques en Belgique. Des jeunes phoques échoués y sont accueillis, soignés et réhabilités jusqu'à ce qu'ils soient assez forts pour être relâchés en mer. Depuis 27 ans, l'équipe s'engage chaque jour pour les animaux en détresse et grâce au soutien des visiteurs, plus de 600 phoques ont déjà été sauvés. Les visiteurs découvrent de près ces soins exceptionnels et comprennent l'importance de la protection de la nature sur notre côte.

Dans l'espace extérieur, vous rencontrerez Lily, notre phoque résident aveugle, ainsi que les loutres naines d'Asie, pleines d'énergie. Pour encore plus d'action, un impressionnant parcours d'escalade attend les jeunes explorateurs. SEA LIFE Blankenberge est ainsi à la fois éducatif, actif et inoubliable pour les classes scolaires et toute la famille.



Nouveauté pour les écoles : plongez au-delà des vagues et découvrez un monde plein de surprises ! Dans notre classe interactive, vous touchez, écoutez et apprenez à connaître la vie secrète sous l'eau. Ludique et éducatif pour petits et grands. Plongez dans une aventure faite de nature, de découverte et d'émerveillement.

Votre avantage

Educpass :

Coupon-éclaireur = l'entrée gratuite pour 2 personnes.



Koning Albert I Laan, 116 -
8370 BLANKENBERGE
scholen@sealife.be



Ouvert toute l'année de 10 à 17 heures.
(sauf le 25 décembre).
(la caisse ferme ses portes une heure
avant la fermeture du parc)



Consultez le site web pour connaître les prix actuels.

www.sealife.be



PLANETARIUM ET FULLDÔME OBSERVATOIRE ATELIERS STEM

DE LA MATERNELLE À L'ENSEIGNEMENT SUPÉRIEUR



Votre avantage
Educpass :

Coupon-éclaireur = l'entrée gratuite
pour 2 personnes à un show full-dôme.

formule pique-nique · possibilité de réserver 7j/7 · pour une courte visite ou
(demi-)journée · bus depuis la gare de Bruges possible sur réservation

📍 ZEEWEG 96 · 8200 BRUGGE · ☎ 050 39 05 66

✉ INFO@COZMIX.BE · 🌐 WWW.COZMIX.BE

Cozmix est le centre d'accueil de l'Observatoire public Beisbroek vzw



**PRÉSENTATIONS
de DAUPHINS
ÉDUCATIVES**

**SEA DREAMS
LE PLUS GRAND
ESPACE DE JEU
INDOOR SOFTPLAY
DE BELGIQUE**

**PRÉSENTATION
ÉDUCATIVE DES
PHOQUES ET
OTARIES**

Votre avantage
Educpass :

Coupon-éclaireur = l'entrée gratuite
pour 2 personnes.

Combinez une sortie éducative
avec des attractions amusantes et
des spectacles captivants à
Boudewijn Seapark.

infos & tarifs :
[https://www.boudewijnseapark.be/fr/
groupe/voyage-scolaire](https://www.boudewijnseapark.be/fr/groupe/voyage-scolaire)



Ypres

Yper Museum

Un musée qui donne le sourire. Une belle description de l'Yper Museum ! Les visiteurs y découvrent onze siècles d'histoire d'Ypres et du Westhoek. Une histoire passionnante entrecoupée de films drôles et de clins d'œil ludiques. Un parcours interactif et original à travers une maquette géante en 3D vous permettra de découvrir la métropole médiévale dans toute sa gloire. Vous serez plongé au cœur de la vie dans une des cités les plus prospères d'Europe. Vous apprendrez comment, après un XIV^e siècle insensé, marqué par la maladie et les conflits, Ypres s'est ressaisie et est devenue une ville fortifiée majeure. Ensuite, laissez-vous surprendre par le « trésor d'Ypres », dans une belle salle plongée dans la pénombre. Deux cent cinquante insignes uniques et mystérieux vous transportent immédiatement au Moyen-Âge. Ces épingles montraient qui vous étiez et ce que vous représentiez : de pieuses à profanes, de purement dévotionnelles à extrêmement sexuelles, de religieuses à superstitieuses. Les insignes étaient les réseaux sociaux du Moyen Âge. Tous les insignes présentés ici ont été



trouvés dans le sol d'Ypres, bien conservés dans l'argile yprésienne. Unique en Flandre ! Besoin d'une pause ? Prenez place dans notre Cinéma Vauban. Un film d'une durée de sept minutes vous dira tout sur les 300 années d'histoire d'Ypres, ville fortifiée. Innovant, basé sur des données historiques et audacieusement ludique ! Ensuite, trois femmes emblématiques vous font traverser le XIX^e siècle. La dentelière Clara vous parle de la richesse et de la pauvreté, tandis que l'artiste Louise vous montre ses œuvres et que Léontine vous conduit jusqu'à son élégant cabinet de photographie Antony. Faites-vous photographier. La photo vous sera envoyée dans un look vintage original. Un beau souvenir de votre visite, non ?

Votre avantage
Educpass :

Coupon-éclaireur = l'entrée gratuite
pour 2 personnes.



Lakenhallen - Grote Markt 34 - 8900 Ieper
Tel: +32/57.239.220 - ypermuseum@ieper.be



www.ypermuseum.be



Groupe scolaire : 3,50 € par personne
Billet combiné avec le musée In Flanders Fields : 7 € par personne
Tarif de groupe à partir de 15 personnes. 1 billet gratuit pour 15 personnes (élève et enseignant)

www.ypermuseum.be

Ypres

In Flanders Fields Museum

Le Musée "In Flanders Fields" présente le récit historique de la Première Guerre mondiale. Il est installé dans la Halle aux draps. L'exposition permanente raconte l'invasion de la Belgique, les premiers mois de la guerre ainsi que les quatre années de guerre de tranchées puis la fin de la guerre et la commémoration. La scénographie est centrée sur l'expérience humaine. Dans le musée, vos élèves pourront découvrir et apprécier de



façon plus intense les histoires de la 1^{re} Guerre Mondiale. En combinaison avec un workshop et/ou une visite guidée dans les alentours d'Ypres, la visite du musée devient une expérience vraiment personnelle au moment où les jeunes s'arrêtent aux endroits où ces histoires se sont déroulées. Après une visite du musée, un guide qualifié fait en effet découvrir à vos élèves les traces dans le paysage ou dans la ville.

Pour plus d'info sur les possibilités éducatives :
www.inflandersfields.be

Votre avantage
Educpass :

Coupon-éclaireur = l'entrée gratuite
pour 2 personnes.



Lakenhallen - Grote Markt 34 - BE 8900 Ieper
Tel: ++32(0)57.239.220
flandersfields@ieper.be



www.inflandersfields.be



Gr. sc. (jusqu'à 25 ans) : 5,50 €. Billet combiné avec le musée Yper : 7 €. Tarif de groupe à partir de 15 personnes. 1 billet gratuit par 15 personnes (élève et professeur). Audioguide : 2 € par personne. Atelier (1 heure) : 35 €. Circuit guidé en bus (3 heures) : 105 €. Visite guidée musée (1 heure) : 55 €. Promenades guidées (2 heures) : 70 €.

www.inflandersfields.be



**10% DE RÉDUCTION SUR
LES RÉSERVATIONS AVANT LE 31/01/26**



PRÊT POUR UNE SORTIE SCOLAIRE DE DIINGUE ?

Direction Bellewaerde Park avec la classe ! Voilà qui fera plaisir à vos élèves ! En plus des attractions vertigineuses, de la beauté de la nature et des animaux exotiques, vous apprendrez aussi quelque chose lors d'une journée à Bellewaerde Park grâce à notre matériel pédagogique gratuit.

- Tarifs avantageux
- Visites guidées éducatives
- Menus scolaires à prix réduits
- Accès gratuit pour les enfants <1m
- 1 accompagnateur gratuit pour 20 visiteurs payants



Edu^{pass}
1 entrée gratuite

(du 04/04/2026 au 03/01/2027 inclus)

Non cumulable avec une sortie en groupe.
Non valable pendant les journées prolongées d'halloween et les jours où le parc est complet.

NOUVEAU EN 2026

En 2026, vivez encore plus de plaisir à Bellewaerde Park avec toute la classe. Deux toutes nouvelles attractions: **Wild Swing XL** et un **parcours aventure** au-dessus de l'eau.

Le point de **restauration** The Canadian sera entièrement renové et agrandi, idéal pour une pause déjeuner conviviale avec toute la classe !



Découvrez tous les avantages sur bellewaerde.be
Plus d'infos via +32 (0)10 42 17 17 ou reservations.blw@cda-parks.com



**10% DE RÉDUCTION SUR
LES RÉSERVATIONS AVANT LE 31/01/26**



PLAISIR AQUATIQUE À BELLEWAERDE AQUAPARK !

Saviez-vous que Bellewaerde a son propre parc aquatique indoor ? Votre classe vivra de belles aventures ici ! Vos élèves peuvent glisser sur des toboggans, s'amuser dans les aires de jeux et même découvrir un vrai mur d'escalade.

- Tarifs avantageux
- Menu scolaire avantageux
- Toboggans de folie



Edu^{pass}
1 entrée gratuite

(du 30/01/2026 au 03/01/2027 inclus)

Non cumulable avec une sortie en groupe.
Non valable les jours où le parc est complet.



Découvrez tous les avantages sur bellewaerde.be
Plus d'infos via +32 (0)10 42 17 17 ou reservations.blw@cda-parks.com

Diksmude



Boyau de la Mort



Plus de 100 ans après les faits, les tranchées de la Grande Guerre parlent encore et toujours à l'imagination.

Pas d'endroit plus pertinent que le Boyau de la Mort à



Dixmude pour découvrir la dure vie des soldats dans les tranchées. Le Boyau de la Mort est le dernier tronçon subsistant des tranchées belges de la Première Guerre mondiale. Des écrans interactifs, des photos, des films, des pièces de collection authentiques et bien sûr les tranchées en tant que telles vous plongent dans l'enfer des combattants.

Votre avantage

Educapass :

Coupon-éclaireur = l'entrée gratuite pour 2 personnes.



www.boyaudelamort.be/fr



www.boyaudelamort.be/fr

Ijzerdijk 65 - 8600 Diksmude
booking.dodengang@warheritage.be / 051 50 53 44

www.boyaudelamort.be

Bruges

Lumina Domestica



Lumina Domestica : Avec ses 6000 pièces antiques, ce musée de l'éclairage abrite la plus grande



collection de lampes au monde et raconte l'histoire complète de l'éclairage domestique. Des torches et des lampes à huile aux ampoules à filament et aux diodes électroluminescentes. Très intéressant est le détour vers les animaux et plantes phosphorescents ou liés au thème de l'éclairage. Vous découvrirez comment les vers luisants, les poissons-lanternes et les fameux lampions chinois fabriquent leur délicate lumière.

Votre avantage

Educapass :

Coupon-éclaireur = l'entrée gratuite pour 2 personnes.



www.luminadomestica.be



Choco-Story + Lumina :
€22,50 par adulte
€19 par étudiant (12+) / 65+
€13,50 par enfant (3-11 ans)

Prix pour les groupes :
€21,50 par adulte
€18 par étudiant (12+) / 65+
€13 par enfant (3-11 ans)

Wijnzakstraat, 2 (St-Jansplein) -
8000 BRUGGE - Tél. : +32 (0) 50 61 22 37
info@choco-story-brugge.be

www.luminadomestica.be

Historium

Découvrez Jan van Eyck à Bruges !

Avez-vous déjà visité l'Historium, l'attraction la plus populaire de la ville, située sur la Grand-Place de Bruges ? L'Historium vous fait remonter le temps à la découverte de la Bruges médiévale avec Jan van Eyck. Vous pouvez y découvrir la ville bouillonnante qu'était Bruges pendant l'Âge d'Or, de diverses manières. Venez à l'Historium avec votre classe et découvrez-y comment on vivait à Bruges, au Moyen Âge et rencontrez le peintre Jan van Eyck !

Historium Story

L'Historium Story retrace l'histoire du jeune apprenti de Jan van Eyck (inspirée du tableau « La Vierge au chanoine van der Paele »). Accompagné par un audioguide, vous vous promenez dans cette merveilleuse attraction, dans laquelle sept salles thématiques agrémentées de décors, de films et d'effets spéciaux donnent vie aux principaux lieux de la Bruges médiévale à l'époque de Jan van Eyck.

Historium Virtual Reality

Avec l'Historium Virtual Reality, vous effectuerez un périple virtuel en 1435. Pour ce faire, une réplique

numérique de la Bruges de l'époque a été réalisée. Vous entrez dans le port à bord d'un navire, vous admirez la Waterhalle et le Beffroi de l'époque et vous volez de la Grand-Place à l'ancienne cathédrale Saint-Donatien. L'Historium Virtual Reality enchante petits et grands. Une expérience intense que vous ressentirez jusqu'au bout des orteils !

Historium Exhibition

Cette exposition interactive vous montre la ville marchande prospère qu'était Bruges pendant l'Âge d'Or (15^e siècle), à l'époque où le port était encore au centre de Bruges et où, à la place de l'Historium, se trouvait la Waterhalle, l'entrepôt central pour la navigation. Vous pouvez aussi y découvrir les us et coutumes de la Bruges médiévale et le peintre Jan van Eyck. Profitez aussi de la magnifique vue panoramique sur la Grand-Place et le Beffroi.

Parcours instructif

Ensuite, il y a nos dossiers éducatifs avec des missions, conçus spécifiquement pour les différents âges. Vos élèves



savent davantage sur Jan van Eyck et le Moyen Âge à Bruges. Au XVe siècle, Bruges était le plus grand centre de commerce en Europe occidentale. L'exposition vous apprend quels produits d'importation et d'exportation y étaient vendus, à quoi ressemblait l'architecture médiévale et comment la bourse a été créée.

Kit pédagogique

Vous voulez encore mieux préparer votre visite de l'Historium avec votre classe ? Ou vous souhaitez approfondir le sujet en classe après votre visite ? Nous mettons un kit pédagogique à votre disposition sur notre site web. Celui-ci vous donne plus d'informations sur le peintre Jan van Eyck et l'Âge d'Or de Bruges sous toutes ses facettes.



Markt 1 – 8000 Brugge
Tel. +32 50 27 03 11
info@historium.be

En pratique

Horaires d'ouverture : Consultez notre site web pour les heures d'ouverture actuelles.

Tarifs : Billets à partir de 7 euros p.p. Vous trouverez un aperçu de tous les possibilités et tarifs sur notre site web.

Votre avantage

Educpass :

Coupon-éclairer = l'entrée gratuite pour 2 personnes.



Consultez notre site web pour les heures d'ouverture actuelles.



Billets à partir de 8 € p.p. Vous trouverez un aperçu de tous les possibilités et tarifs sur notre site web.

www.historium.be



Musée de l'Abbaye des Dunes

Ressentez l'histoire

Un plongeon rafraîchissant dans le Moyen Âge.

Une visite au musée de l'Abbaye des Dunes vous permet de flâner en toute quiétude parmi les vestiges entourés d'une nature magnifique. Émerveillez-vous devant les pièces de collection uniques trouvées sur place par les archéologues, l'histoire de l'abbaye et le rôle important des Seigneurs des dunes dans la région.

Un site archéologique unique

De longs siècles durant, la silhouette de l'Abbaye des Dunes a dominé le paysage, jusqu'à ce que l'usure du temps prenne le dessus. Des fouilles et des campagnes de restauration approfondies ont permis d'en exhumer les vestiges. Aujourd'hui, la superficie des murs frappe l'imagination de chaque spectateur.

Partez à la recherche du silence et émerveillez-vous devant un des exemples les plus anciens d'architecture en briques en Flandre.



Un musée contemporain

Le temps d'une visite guidée, vous revivez la vie quotidienne dans une abbaye cistercienne médiévale. La façon de vivre, de travailler, de prier, de manger, de jouer, d'aimer... vous serez étonné à quel point l'homme du Moyen Âge est différent, et pourtant semblable, à l'homme d'aujourd'hui. Le court-métrage éducatif, l'impressionnante maquette LEGO®, de nombreuses découvertes archéologiques intrigantes et les ruines dans le magnifique espace vert permettent de revivre le passé. Parfois oppressant, parfois amusant, mais toujours fascinant.

Moulin de l'Abbaye Sud

Le moulin de l'Abbaye Sud, autrefois connu sous le nom de « moulin Lootvoet », date de 1773 et se trouvait initialement à Houtem, près de Furnes. En 1951-1952, il fut démoli pour être reconstruit – en 1953 – juste à côté du Musée de l'Abbaye des Dunes à Coxide. Magnifiquement situé sur un des deux « monts à moulins » initiaux dans les dunes, il offre une vue époustouflante.

Durant la visite guidée, vous sentez l'histoire du moulin de l'Abbaye Sud et vous prenez conscience de tout le pouvoir qu'a le vent.

Une visite à ne pas manquer !



© Photographie Michel Maes

Infos pratiques

Durée avec guide : 90 min.

Tarifs : entre 1€ et 5€ par élève

Réservez votre excursion au moins 3 semaines à l'avance en ligne sur www.tenduinen.be

Retrouvez notre offre éducative sur notre site web.

N'hésitez pas à nous contacter pour plus d'informations.

Votre avantage

Educpass :

Coupon-éclaireur = l'entrée gratuite pour 2 personnes. Non valable pour les activités ou événements.



A. Verbouwelaan 15 - 8670 Coxide
T +32 (0) 58 53 39 50
abdijmuseum@koksijde.be



Consultez notre site web pour les heures d'ouvertures actuelles www.tenduinen.be/fr/horaires-douverture



Billets à partir de €1 par élève. Enseignants gratuits. Les accompagnateurs sans carte d'enseignant paient 8 euros. Vous trouverez un aperçu de tous les possibilités et tarifs sur notre site web.

www.tenduinen.be

NAVIGO Musée de la pêche

Visitez le nouveau musée en classe

Le Musée de la pêche NAVIGO est consacré aux pêcheurs de notre région et à leur longue et fascinante histoire. Aux prises miraculeuses pendant la Seconde Guerre mondiale, aux garçons de douze ans qui ont risqué leur vie dans les eaux islandaises, aux pêcheurs à pied qui exploitent habilement le jeu des marées... Le musée vous propose de découvrir tout cela, et bien plus encore. Et bien sûr, nous abordons aussi les défis auxquels nos pêcheurs sont confrontés aujourd'hui, et sur ce que l'avenir leur réserve.

Mais tout commence avec le poisson. Des poissons, ainsi que d'autres créatures marines, ne manquent pas au Musée de la pêche NAVIGO. Que ce soit le cachalot Valentin ou les nombreuses espèces que vous pouvez découvrir dans nos aquariums

Découvrez la cabine pour enfants, où les plus jeunes peuvent jouer et découvrir les histoires maritimes du musée. Tu veux vendre du poisson sur le marché ? Diriger un bateau ? Remets ta prise. Ou envoyer des messages avec des drapeaux ? Ici, tout est possible !

Des programmes éducatifs passionnants ont été élaborés pour chaque degré scolaire. Ainsi, vous pouvez réaliser des



© Sofia Legen - gemeente Koksijde

activités prêtes à l'emploi avec votre classe grâce à des questionnaires imprimables, ou opter pour une visite avec un guide expérimenté.

Bref, le NAVIGO Musée de la pêche offre quelque chose à découvrir et à vivre pour tous les amoureux de la mer !

Info pratiques

Durée avec guide : 90 min.

Tarifs : 1 € par élève

Réservez votre excursion minimum 3 semaines à l'avance en ligne sur www.navigomuseum.be



Vrijheidstraat 6
8670 Coxide-Oostduinkerke
T +32 (0) 58 51 24 68 / info@navigomuseum.be



Retrouvez notre offre éducative sur notre site web. N'hésitez pas à nous contacter pour plus d'informations.

Votre **avantage**

Educpass :

Coupon-éclaireur = l'entrée gratuite pour 2 personnes. Non valable pour les activités ou événements.



Consultez notre site web pour les heures d'ouvertures actuelles
www.navigomuseum.be/fr/horaires-douverture



Billets à partir de €1 par élève. Enseignants gratuits. Les accompagnateurs sans carte d'enseignant paient 8 euros. Vous trouverez un aperçu de tous les possibilités et tarifs sur notre site web.

www.navigomuseum.be



Bruges

Choco-Story



Choco-Story donne vie à 5500 ans d'histoire du chocolat en mots, en images et en saveurs. Le musée

vous plonge dans l'univers fascinant du chocolat et vous invite à un voyage sensoriel à travers le temps, où vous ne faites pas que regarder, mais aussi sentir et déguster ! Découvrez plus de 1000 objets grâce à un audioguide disponible en 11 langues. À la fin de la visite, profitez d'une dégustation ainsi que d'une démonstration en direct de la fabrication de pralines.



Votre avantage

Educpass :

Coupon-éclaireur = l'entrée gratuite pour 2 personnes.



Wijnzakstraat, 2 (St-Jansplein) -
8000 BRUGGE - Tél. : +32 (0) 50 61 22 37
info@choco-story-bruges.be



Tous les jours de 10 à 18h - Dernier billet à 17h



€16 par adulte
€14 par étudiant (12+) / 65+
€10 par enfant (3-11 ans)
Prix pour les groupes : €14 par adult
€12 par étudiant (12+) / 65+
€8 par enfant (3-11 ans)

www.choco-story-bruges.be

Bruges

Friet Museum

Le Frietmuseum, situé dans la magnifique Saaihalles médiévale (également connue sous le nom de Loge Génoise) au 33 Vlamingsstraat, en plein cœur de Bruges, vous emmène dans un voyage savoureux à travers le temps. Découvrez comment la pomme de terre sauvage du Pérou, découverte il y a plus de 10 000 ans, s'est transformée en la célèbre frite belge que nous connaissons et aimons aujourd'hui. Ce musée unique présente plus de 400 objets historiques et 50 panneaux explicatifs qui racontent ensemble l'histoire de la frite. Terminez votre visite en dégustant une délicieuse portion de frites, fraîchement préparées dans notre cave médiévale pleine de charme. Une expérience savoureuse à ne pas manquer !



Votre avantage

Educpass :

Coupon-éclaireur = l'entrée gratuite pour 2 personnes.



Saaihalles - Vlamingsstraat 33 - 8000 Brugge
Tél. : +32 (0) 50 61 22 37
info@frietmuseum-bruges.be



Tous les jours de 10 à 17h
Dernier billet à 16h15.



€12 par adulte
€10 par étudiant (12+) / 65+
€7 par enfant (3-11 ans)
Prix pour les groupes : €10 par adult
€8,50 par étudiant (12+) / 65+
€6 par enfant (3-11 ans)

www.frietmuseum-bruges.be



Ans

Nécropole nationale du Fort de Loncin

Patrimoine mondial de l'UNESCO

Un site de mémoire exceptionnel et une ode à la paix. Le fort de Loncin est classé au patrimoine de Wallonie, élevé au rang de Nécropole nationale et inscrit au Patrimoine mondial de l'UNESCO.

En raison de sa défense héroïque, les Allemands décidèrent d'utiliser contre le fort de Loncin, une arme alors inconnue, la «Grosse Bertha». Le 15 août 1914, vers 17h20, au 23ième projectile de ce monstrueux obusier, la bataille s'acheva par l'explosion d'une poudrière, qui fit plus de 350 victimes, dont une majorité repose encore aujourd'hui sous les ruines du fort.

A Loncin, le temps s'est ainsi figé le 15 août 1914 et alors qu'il était à l'issue de la bataille, le fort le plus endommagé de la ceinture de Liège, il en est aujourd'hui le témoin le plus authentique et le seul à avoir conservé ses équipements d'origine. Il est doté d'un Musée



rassemblant quantité de pièces authentiques et d'un parcours scénographique, permettant à ses visiteurs de revivre ces terribles événements de 1914.

Le fort, son musée, sa crypte, et son parcours scénographique, permettent à ce site de tenir pleinement son rôle de sentinelle de la mémoire à l'intention de tous et en particulier des jeunes générations, en soulignant la fragilité de nos valeurs démocratiques et les souffrances engendrées par les guerres.

Votre avantage

Educ'pass :

Coupon-éclaircur = L'entrée gratuite pour 2 personnes.



Province de Liège

- | | |
|--|--|
| 1. Nécropole nationale du Fort de Loncin | 12. Le Mont Mosan |
| 2. Archéoforum de Liège | 13. Les découvertes de Comblain |
| 3. Val de Wanne | 14. Musée du Pays d'Ourthe-Amblève |
| 4. Musée de la Vie wallonne | 15. Blegny-Mibe |
| 5. Maison de la Métallurgie | 16. Forestia |
| 6. Fort-Eben-Emael | 17. Abbaye de Stavelot |
| 7. En Lutte. Histoires d'émancipation | 18. Malmundarium |
| 8. Plus jamais ça ! | 19. Château de Reinhardtstein |
| 9. Le Musée des Transports en commun de Wallonie | 20. Domaine du château de Jehay |
| 10. Monde Sauvage | 21. Ardoisière - Musée de la pierre bleue de Recht |
| 11. Spa Forest | 22. Les Grottes de Remouchamps |



**"FORT
LONCIN"**

Rue des Héros 15 BIS, 4431 Loncin
contact@fortdeloncin.be
04/246.44.25 ou 0498/38.76.93



Pour les groupes : visites toute l'année sur réservation préalable.
Pour les visiteurs individuels : d'avril à octobre, du jeudi au dimanche de 14h00 à 18h00. De novembre à mars, les samedis et dimanche de 14h00 à 18h00.



Pour les groupes scolaires
Visite commentée par un guide, 4 €/élève,
Gratuite pour les enseignants accompagnants.
Durée +/- 2H, possibilité de pique-nique sur place.
Visiteurs individuels / Adultes 10€, Etudiants 8€

www.fortdeloncin.be

L'Archéoforum de Liège : 9.000 ans d'histoire à vivre, pas seulement à apprendre !

Situé sous la place Saint-Lambert, au cœur de Liège, l'Archéoforum invite les enseignants et leurs élèves à plonger au centre d'un site archéologique unique en Europe. Avec près de 3.700 m² de vestiges, il offre une immersion fascinante : des traces de campements préhistoriques, une villa gallo-romaine, les ruines de cathédrales médiévales et les transformations urbaines plus récentes. Véritable voyage dans le temps, le site raconte l'évolution de la Cité ardente depuis ses origines.

Pour les visiteurs individuels, la découverte se fait librement, grâce à un livret ou à une tablette interactive. Celle-ci propose deux parcours adaptés : un itinéraire « individuel » pour explorer les vestiges à son rythme, et un itinéraire « famille » jalonné de jeux et de manipulations conçus spécialement pour les enfants.

Pour les groupes scolaires, l'Archéoforum est avant tout un laboratoire pédagogique. Il propose une offre complète et variée, en dialogue avec les référentiels scolaires de la Fédération Wallonie-Bruxelles et en cohérence avec le PECA (Parcours d'Éducation Culturelle et Artistique).



Quatre animations phares :

- La visite guidée classique : le point d'entrée incontournable pour les élèves dès 8 ans. En 1h30, un médiateur passionné les conduit à travers les strates archéologiques, pour apprendre à lire le passé et le relier aux grandes étapes de l'histoire locale et européenne.
- Le rallye archéologique (dès 8 ans) : mi-jeu de l'oie, mi-Trivial Pursuit™, ce parcours ludique et participatif stimule l'observation et l'esprit critique. À travers énigmes, dessins, photos et indices, les élèves voyagent d'époque en époque et découvrent l'histoire de manière active.
- Archéologues en herbe : pour les 8-12 ans, cette activité interactive met les élèves dans la peau d'apprentis archéologues. Manipulations, fouilles simulées et reconstitutions d'objets leur permettent de comprendre la démarche scientifique de l'archéologie, en expérimentant de manière concrète.
- Il était une fois un prince-évêque... : spécialement conçue pour les plus jeunes (5-6 ans), cette animation mêle conte, jeux et ateliers créatifs. Les enfants découvrent la vie d'un prince-évêque de Liège en fabriquant une couronne ou une mitre et en jouant dans la « cour du palais ».

Une offre adaptée aux enseignants

Pour les classes maternelles et primaires, l'accent est mis sur l'éveil sensoriel, le jeu et la découverte concrète. Les élèves deviennent explorateurs ou archéologues d'un jour, manipulant des objets et expérimentant le passé.

Pour les élèves du secondaire, le parcours prend une dimension plus analytique et réflexive. Les activités abordent les vestiges dans une approche scientifique et transversale, en lien avec l'histoire, la philosophie et le citoyeneté, les sciences, les arts, mais aussi le latin ou les mathématiques.

Les visites et animations peuvent être adaptées à la

demande des enseignants pour répondre à un projet pédagogique en particulier : qu'il s'agisse de compléter un cours d'histoire locale, d'illustrer les méthodes scientifiques ou encore d'ouvrir une réflexion citoyenne sur le rapport au passé et à la mémoire.

Les nouveautés pour la rentrée 2026-2027

Toujours soucieux d'innover et de répondre aux besoins des enseignants, l'Archéoforum enrichit son offre pour la rentrée prochaine :

- Un module "Archéologie et sciences" pour les secondaires, qui relie les vestiges aux sciences annexes (géologie, chimie des matériaux, datations, etc.), afin de montrer la transversalité des savoirs.
- Une activité mêlant histoire de bâtisseurs et mathématiques pour le primaire et le secondaire
- Une animation ludique pour initier les tout-petits à la Préhistoire et leur faire découvrir comment vivaient nos ancêtres.
- Une activité de débat philosophique autour de la question « Que faire des traces du passé ? », pensée pour les élèves de 5e primaire à la 6e secondaire, afin de croiser histoire, mémoire et citoyeneté.
- Des supports pédagogiques renouvelés (fiches enseignant,



dossiers élèves) pour prolonger l'expérience en classe et faciliter l'exploitation des visites.

Votre avantage

Educpass :

Coupon-éclairer = l'entrée gratuite pour 2 personnes.



Place Saint-Lambert - 4000 Liège
(en face de la gare des bus)
Tél. 04.250.93.70 / infoarcheo@awap.be



Horaires d'ouverture :
du mardi au samedi de 10h à 17h.
Fermé le lundi et le dimanche
(sauf le 1er dimanche du mois).



Prix pour la visite scolaire :
Élève : 3 € (hors visites combinées)
Accompagnant : gratuit
*sous réserve de modification à partir de la rentrée scolaire 2026-2027.

www.archeoforumdeliege.be

Val de Wanne

Notre site d'activités garantit une journée merveilleuse d'activités récréatives variées, pour tous, de tout âge. L'endroit offre une vue imprenable sur les sommets des Ardennes jusqu'au point culminant de la Belgique, le Signal de Botrange.

Des activités où l'expérience commune est centrale.

Des activités à petite échelle, sans danger, mais avec des défis à relever en matière de jeu, d'expérience et d'interaction.

Quelques exemples :

+Forfait Puzzle : 11 activités différentes, 14 euros par jour.

- Le plus grand labyrinthe en bois,
- Tubing,
- piste de bmx,
- piste de karting,
- volley-ball de plage,
- bowling en plein air,
- golf agricole,
- jeu de boule,
- aire de jeux pour les plus petits,
- table de tennis
- trampoline.

+Pour les enfants et adolescents à partir de 10 ans, karting sur notre piste de ski.

A partir de 10 euros pp

+Ski alpin à travers la forêt et retour au point de départ au Val de Wanne dans notre véhicule taxi.

Prix pp ; 19.50

+Dropping avec une promenade retour de plus ou moins



1,5 heures, 5 euros pp

Le Val de Wanne est facilement accessible en train, gare de Trois-ponts.

Avec notre Van Taxi, transfert au Val de Wanne ou par une marche le long d'un sentier didactique et la Tour de Leroux (tour panoramique) vers le Val de Wanne.

+Le parking est vaste et gratuit (voitures et les autocars).

+Restaurant et grande terrasse panoramique, au menu uniquement des produits locaux.

Votre avantage

Educpass :

Coupon-éclaireur = l'entrée gratuite pour 2 personnes sauf du 15 juin au 15 sept. 2026

Musée de la Vie wallonne

Installé au cœur de Liège, dans le couvent des Frères mineurs, le Musée de la Vie wallonne propose un regard original et entier sur la Wallonie du 19e siècle à nos jours.

De l'histoire humaine et sociale à l'économie en passant par la littérature et l'artisanat ou encore les fêtes et croyances populaires, la vie des Wallons d'hier et d'aujourd'hui n'aura plus aucun secret pour vous. Vous y trouverez également un Centre de Documentation très



riche, un théâtre de marionnettes et un panel d'activités et de visites adaptées à tous les âges et tous les publics. En plus de ses activités régulières, le Musée organise des expositions temporaires sur des thèmes variés et participe activement à de nombreux événements tels que les Journées du Patrimoine, les Fêtes de Wallonie, la Nuit des Coteaux...

Le Musée de la Vie wallonne propose une série d'activités sur des thèmes variés pour les enfants à partir de 2 ans et demi. Téléphonez au 04/279.20.16 ou rendez-vous sur www.viewallonne.be pour les découvrir.

Votre avantage

Educpass :

Coupon-éclaireur = l'entrée gratuite pour 2 personnes.



Aisomont 70, 4980 Trois-Ponts
Téléphone : 080 86 31 21



www.valdewanne.eu



www.valdewanne.eu

www.valdewanne.eu



Cour des Mineurs - 4000 Liège
Tel. 04 279 20 31 - Tel. réservation : 04 279 20 16
info@viewallonne.be



Ouvert du mardi au dimanche de 9h30 à 18h00
Fermé les 1er janvier, 1er mai, 1er novembre et 25 décembre.



De 6 à 8 € par enfant
Groupe entre 10 et 20 enfants.
2 accompagnants par groupe.

www.viewallonne.be

Liège

Maison de la Métallurgie

Patrimoine scientifique et technique, aventure industrielle, génie humain

Découvrez, dans l'ancienne forge à la wallonne du XIX^e siècle, la fabrication et la transformation du fer aux XVII^e et XVIII^e siècles. Le plus vieux haut-fourneau conservé de Belgique (1693), le maka de Bomereé (1700) ainsi que le travail des botteresses et des forgerons vous transportent au cœur de l'époque préindustrielle.

Parcourez l'histoire de l'industrie du zinc, depuis l'exploitation de la mine de calamine par Jean-Jacques Daniel Dony jusqu'aux ouvriers qualifiés de la Vieille Montagne, en passant par les albums de Saint-Paul de Sinçay, véritables photographies exceptionnelles du monde ouvrier (1868).

Enfin, explorez la salle de la vapeur et ses modèles uniques de moteurs : des premiers prototypes à un exemplaire monumental, la machine à vapeur d'Ambresin (1840).

Nous vous proposons différentes animations et ateliers pédagogiques adaptés à l'âge de vos élèves et au domaine étudié : cours d'EDM, d'histoire, de sciences, de géographie, de techniques...

Aperçu de nos activités

« **Les quatre roues de fer** » (M3 – P2) : un conte invite les enfants à découvrir la fabrication du fer dans une ambiance ludique et interactive.

« **Le doigt dans l'engrenage** » (P5 – S2) : en partant des objets du quotidien et de ceux du musée, les élèves explorent les différents mécanismes qui les entourent.



« **Pays de Liège, terre d'industries** » (S1 – S6 et supérieur) : à travers quatre siècles d'histoire, les élèves découvrent les techniques et technologies ayant fait de Liège un lieu emblématique du développement industriel.

« **Mon GSM renferme des trésors** » / « **Des mines aux GSM** » (adapté aux élèves de l'enseignement spécialisé) (P5 – S6) : entre patrimoine et expériences, les élèves explorent, à travers l'exemple du GSM, les impacts écologiques, économiques et sociaux liés à la fabrication et à la transformation des métaux.

Votre avantage

Educpass :

Coupon-éclairer = l'entrée gratuite pour 2 personnes.



Bd. Raymond Poincaré, 17 - 4020 LIEGE
Tél. 04.342. 65. 63
info@mmil.be



Ouvert du mardi au vendredi de 9h à 17h.
Toutes possibilités d'horaire pour les groupes sur réservation



5€ (adultes) / 4,5€ (60+ et étudiants 18-25) / 4€ (enfants 6-18) / Gratuit pour les <6 ans
Prix forfaitaire pour nos ateliers, animations & visites (groupes de max. 25 élèves / animateur)

www.mmil.be

Visit Fort-Eben-Emael

unique et impressionnant



Votre avantage

Educpass :

Coupon-éclairer = l'entrée gratuite pour 2 personnes. Hors événement

Vivez ... l'histoire là où elle s'est réellement déroulée

Le 10 mai 1940, à 4h20 du matin, la Seconde Guerre mondiale a commencé pour la Belgique par une audacieuse attaque surprise de parachutistes à bord de planeurs allemands sur le toit du fort d'Eben-Emael. Revivez ce moment crucial sur l'un des sites militaires les plus impressionnants et les mieux préservés des temps modernes.

Visitez

Le complexe souterrain offre un aperçu fascinant de la vie quotidienne des soldats dans les années 1930. Avec une caserne pouvant accueillir 1 200 soldats, avec 17 bunkers et 5 km de galeries souterraines, ce site témoigne de sa puissance et de son ampleur uniques. Idéal pour une excursion d'une journée, il est situé le long du canal Albert, à seulement 20 km de Liège et de Tongres, et facilement accessible. De plus, la ville de Maastricht et la frontière néerlandaise ne sont qu'à 5 km.

Ressentez

Ce complexe impressionnant offre aux jeunes et aux moins jeunes l'opportunité de découvrir les événements de mai 1940. En parcourant ses couloirs mystérieux, les visiteurs, notamment les plus jeunes, prennent conscience des conséquences tragiques d'une guerre moderne. Ce qu'ils découvriront ne laisse personne indifférent. Cette expérience marquante transmet un message essentiel : **le maintien de la paix est une nécessité absolue** pour éviter les affres de la guerre.

Visitez Fort Eben-Emael et plongez '**réellement**' dans l'histoire.



www.fort-eben-emael.be

4690 Eben-Emael / Bassenge - rue du Fort



VISITWallonia.be



En Lutte. Histoires d'émancipation

Cette exposition revient sur la mémoire des luttes ouvrières et elle rappelle que la solidarité sociale dont nous bénéficions aujourd'hui en Belgique est un héritage précieux pour lequel se sont battues des générations de travailleurs et de travailleuses. Elle montre, que sous l'impulsion d'actions collectives, le monde peut changer et des avancées sociales peuvent être conquises. Véritable voyage dans le temps, l'exposition, En Lutte. Histoires d'émancipation, vous plonge au cœur des combats pour une société plus juste et solidaire. Images, sons, voix et lumières guident la visite et vous immerge totalement dans l'histoire des conquêtes sociales qui ont façonné la société solidaire d'aujourd'hui.

Une exposition permanente du Centre d'Action Laïque de la province de Liège.



Votre avantage
Educapass :

Coupon-éclairer = l'entrée gratuite pour 2 personnes.



Place Xavier Neujean 22 - 4000 Liège.
Tél. 04 230 70 50
Email : reservation@citemiroid.be.



Du lundi au vendredi : départ à 9h - 11h - 13h - 15h
Samedi : départ à 11h - 13h - 15h
Dimanche : départ à 13h - 15h
En juillet et en août : départ à 11h - 13h - 15h (fermé le dimanche)
Fermeture les jours fériés



8€ 6€ (-26 ans / Senior / Carte Fed+ / Demandeur d'emploi / Personne handicapée) 1,25€ (Article 27) 1 accompagnant gratuit par groupe de 15 personnes
Entrée gratuite pour les possesseurs d'une carte Région wallonne, Carte Prof, Educapass ou Leraren Kaart et le 1er dimanche de chaque mois.

www.calliege.be

Plus jamais ça !



Parcours dans les camps nazis pour résister aujourd'hui

Avec cette expérience immersive, découvrez l'Histoire de la Seconde Guerre mondiale, la montée du nazisme, les camps de concentration et les centres d'extermination



du point de vue de celles et ceux qui ont résisté. Entre les discours de propagande, les arrestations, le bureau de la Gestapo, le wagon de train vers l'impensable et l'atrocité des camps, la visite suit, pas à pas, la trajectoire inhumaine des personnes déportées par le régime nazi. Grâce à un parcours où se succèdent projections, extraits sonores, mises en situation et témoignages, la visite nous confronte à la réalité actuelle et questionne : que faire et comment RÉSISTER aujourd'hui ?

Une exposition permanente des Territoires de la Mémoire.

Votre avantage
Educapass :

Coupon-éclairer = l'entrée gratuite pour 2 personnes.



Territoires de la Mémoire



Du lundi au vendredi : de 9h à 16h (dernière entrée)
Samedi : de 10h à 16h (dernière entrée)
Dimanche : de 13h à 16h (dernière entrée)
En juillet et en août : de 10h à 16h (fermé le dimanche)
Fermeture les jours fériés



8€ 6€ (-26 ans / Senior / Carte Fed+ / Demandeur d'emploi / Personne handicapée) 1,25€ (Article 27) 1 accompagnant gratuit par groupe de 15 personnes
Entrée gratuite pour les membres des Territoires de la Mémoire asbl, les possesseurs d'une carte Région wallonne, Carte Prof, Educapass ou Leraren Kaart et le 1er dimanche de chaque mois

www.territoires-memoire.be

Place Xavier Neujean 22 - 4000 Liège.
Tél. 04 230 70 50
Email : reservation@citemiroid.be.

Liège

Le Musée des Transports en commun de Wallonie



Embarquez pour deux siècles d'histoire de la mobilité au Musée des Transports en commun de Wallonie : découvrez une cinquantaine de véhicules, des dispositifs interactifs et audiovisuels, et un regard actuel sur les enjeux de la mobilité durable, en Belgique et ailleurs.



Nouveauté 2026 : les « parcours à composer » : associez des blocs de visites (guidée, contée, thématique...) et des compléments au choix : projection de film, animation-jeu, quiz, world-café ou circuit urbain. Vous pouvez ainsi bâtir une demi-journée ou une journée complète d'animation, ajustée à l'âge des élèves, à vos objectifs et à votre timing.

Votre avantage

Educapass :

Coupon-éclaireur = l'entrée gratuite pour 2 personnes.



Rue Richard Heintz, 9 – 4020 Liège – Belgique
Tél. : 32(0)4/361.94.19
info@musee-transports.be



Du 16 février au 30 novembre.
Semaine : de 10h à 17h.
Week-ends et fériés : de 14h à 18h.



Adultes 7 € / étudiants et seniors 6 € / enfants de 6 à 12 ans 5 € / enfants de 3 à 6 ans 3 € / - de 3 ans gratuit / groupes de min. 15 pers. : écoles 2 € / adultes 5 € - visites guidées et animations (min. 15 pers.) : scolaires dès 4 € / adultes dès 8 €.

www.musee-transports.be

Aywaille

Monde Sauvage



Passer une journée inoubliable en pleine nature au Monde Sauvage Safari Parc, à 25 km de Liège. Une visite idéale pour en apprendre plus sur les animaux et l'occasion de sensibiliser les jeunes aux défis cruciaux auxquels notre planète fait face !

Un safari en petit train...

En petit train avec vos classes, vous découvrirez un véritable safari africain avec ses girafes, zèbres, rhinocéros et bien d'autres espèces dans un cadre naturel, conçu de manière à permettre aux animaux d'évoluer en semi-liberté !

Mais aussi un parcours à pied...

D'agréables sentiers boisés vous attendent également pour une balade à pied dans notre nature verdoyante. Rencontrez notre famille de chimpanzés et d'orang-outans. Vous pourrez voir l'étrange Binturong, notre Fossa ou encore notre couple de Panthères de l'Amour ! Rendez-vous sur le plateau sud-américain où vous attendent fourmiliers géants, capybaras, et bien d'autres espèces encore.

Un parcours pédagogique

Au Monde Sauvage, rencontrez-y plus de 600 animaux de 140 espèces différentes ! Nombre d'entre eux se trouvent sur la liste rouge de l'IUCN (Union Internationale pour la Conservation de la Nature). Découvrez les enjeux de la conservation de la biodiversité à travers nos panneaux didactiques !

Nouveauté 2026

Dès février 2026, découvrez également notre nouveau dossier pédagogique. Avec des fiches adaptées aux enfants



de la maternelle jusqu'à la 6ème primaire, plongez dans le monde fascinant des animaux avec vos élèves et préparez votre visite au Monde Sauvage !

Et bien d'autres choses à découvrir !

Ne manquez pas nos représentations didactiques de perroquets, d'otaries et de rapaces, moments phares de votre journée au parc. Subtil mélange d'activités ludiques et pédagogiques, la complicité qui lie les animaux à leurs soigneurs en font un moment incontournable.

N'attendez plus, venez nous rendre visite pour une journée inoubliable !

Votre avantage

Educapass :

Coupon-éclaireur = l'entrée gratuite pour 2 personnes. Hors congés scolaires Flandre & Wallonie (Sauf Automne)



Fange de Deigné, 3 - 4920 AYWAILLE -
Tél. 04.360.90.70
reservation@mondesauvage.be



Ouverture à partir du 12 février 2026 jusqu'au 12 novembre 2026 inclus, ensuite tous les week-ends et tous les jours durant les vacances de Noël.



Groupes scolaires (min 20 personnes) :
Enfant 0 à 15 ans : 13 €/pers. / Adultes : 17 €/pers.
Ces tarifs sont à titre indicatif et peuvent varier en cours de saison

www.mondesauvage.be
www.fraxinus-aventure.be



Bienvenue à SpaForest

SpaForest c'est le parc aventure à 2 minutes du centre de Spa !

12 parcours à partir de 5 ans,
1 Freejump,
Des tyroliennes géantes,
Des balades en VTT,
des escapes games,
de l'archerytag,
du tir à l'arc, ...



- Gratuité pour les accompagnants au sol
- Capacité d'accueil pour de grands groupes
- Journée ou demi-journée d'activité
- 2 entrées gratuites pour chaque professeur avec le coupon educpass



SpaForest - Parc aventure

www.spaforest.be info & réservation via notre site
Spaloumont 4900 spa



Le Mont Mosan

Le Mont Mosan, c'est l'endroit idéal pour se détendre en famille ou venir avec son groupe scolaire. Laissez vos enfants s'amuser en toute sécurité sur notre plaine de jeux, ses toboggans et ses châteaux gonflables. Amusez-vous sur nos attractions : petit train, bateau pirate, petite

roue, grande roue, ... Découvrez notre mini zoo et ses petits animaux. Admirez notre spectacle d'otaries et de perroquets, ainsi que le nourrissage de nos phoques et manchots. Possibilité de restauration sur place et menu pour les groupes sur réservation.



Nous vous proposons également un voyage dans le temps ... 65 millions d'année en arrière ! Dans un monde où régnaient les créatures les plus extraordinaires, les dinosaures. Admirez ces animaux gigantesques et laissez-vous impressionner par leurs carrures et rugissements. Situé à deux pas du centre historique de Huy, le Mont Mosan se fonde parfaitement dans le cadre vert et tranquille des hauteurs de la Sarte.

NOUVEAUTE : Neptune Tower et l'Amazonie !



Votre avantage
Educ'pass :

Coupon-éclairer = l'entrée gratuite pour 2 personnes. Non valable juillet et août



Rue Plaine de la Sarte, 4500 Huy
montmosan@skynet.be
085 23 29 96



De 10h à 19h
Avril: les week-end
Mai à Août: tous les jours
Septembre et Octobre: les week-end



A partir de 20 personnes:
* Entrée 9€ par enfant
* Supplément 9€ pour les attractions
* 3 adultes gratuits pour 20 enfants payants

www.montmosan.be

Les découvertes de Comblain



L'asbl Les découvertes de Comblain propose des activités originales basées sur les richesses naturelles de la Commune.

Grotte, rivière, paysage, carrière, Centre de la chauve-souris seront le cadre idéal pour les expériences de terrain.

Chaque groupe d'âge trouvera des activités adaptées :

- Les maternelles découvriront le petit peuple de la rivière ou rencontreront Vespi dans la grotte, cet être mi-homme, mi- chauve-souris ;
- Les primaires se plongeront dans la vie des ouvriers-carriers en s'initiant à la taille de la pierre, deviendront les aventuriers de la grotte ou découvriront l'univers étrange de la chauve-souris ;
- Les secondaires aborderont la gestion de nos paysages, les risques naturels et technologiques, les ressources minières ou encore la problématique du CO2 ...



L'objectif est ainsi de comprendre, avec les élèves, l'environnement dans lequel ils vivent, de les sensibiliser au respect de la nature et de leur donner des outils pour agir à leur niveau. Les animations associent, en fonction des âges, l'imaginaire, l'observation, la manipulation et la réflexion.

Certaines animations sont proposées directement dans les écoles.

Votre avantage
Educ'pass :

Coupon-éclaireur = l'entrée gratuite pour 2 pers. pour la visite de la Grotte du 14/02 au 01/03, du 01/07 au 31/08 et du 17/10 au 08/11/2026

L'Homme et la pierre au fil du temps

A ménagé dans un ancien presbytère datant du XVIII^e siècle, le Musée du Pays d'Ourthe-Ambève est consacré à l'archéologie et au folklore de la région. Vous y rencontrerez les hommes qui ont peuplé le territoire de l'Ourthe-Ambève du Paléolithique à nos jours, et y découvrirez les relations qu'ils ont pu avoir avec la pierre et leur environnement.

Le parcours chronologique intérieur est illustré par de nombreux trésors issus de sites archéologiques de la région, des objets du folklore local et des sculptures contemporaines dont la découverte se prolonge au Musée en plein air de la Tour Saint-Martin.



Le musée organise également des expositions temporaires grâce à ses riches collections. Il propose, en outre, de multiples conférences et animations destinées aux enfants et aux adultes : autant d'invitations à pousser régulièrement les portes de ce surprenant bâtiment classé situé au cœur de Comblain-au-Pont !

Votre avantage
Educ'pass :

Coupon-éclaireur = l'entrée gratuite pour 2 personnes. Valable du 1^{er} février au 30 novembre 2026



Place Leblanc, 7 - 4170 Comblain-au-Pont
Tél. 04 369 26 44
Mail : info@decouvertes.be



Ouvert : toute l'année, sur réservation, pour les groupes scolaires



Prix : de 3,50 € à 15,00 €/élève /animation - Durée : de ¼ h à 5.30 h /animation - Facilités : zone de pique-nique, souvenirs.

www.decouvertes.be



Place Leblanc, 1 - 4170 Comblain-au-Pont
Tél. 04 369 99 76
Mail : Info@musee-ourthe-ambleve.be



Ouvert du mardi au dimanche de 13h à 17h et le matin sur réservation
Toute l'année sur réservation pour les groupes scolaires



Prix : 5€/élève et accompagnants gratuits et gratuit pour les écoles de la FVB
Gratuit tous les premiers dimanches du mois

www.musee-ourthe-ambleve.be

Blegny
- Mine

Votre avantage

Educpass :Coupon-éclairer = l'entrée gratuite
pour 2 personnes.**UNIQUE EN BELGIQUE !**DESCENDEZ À 30 ET 60 MÈTRES SOUS TERRE À LA
DÉCOUVERTE D'UNE AUTHENTIQUE MINE DE CHARBON

CLASSÉE PATRIMOINE MONDIAL DE L'UNESCO !

Organisatie
van de Verenigde Naties
voor Onderwijs,
Wetenschap en CultuurVoornaamste
mijnsites van Wallonië
Werelderfgoed
sinds 2012**Blegny-Mine**, c'est aussi ...

- la visite guidée du musée de la mine retraçant 8 siècles d'exploitation minière ;
- la découverte du biotope du terril présentant la vie sur et autour du terril ;
- la balade en train touristique à travers les bocages du Pays de Herve ;
- 18 animations pédagogiques destinées aux enfants de 7 à 14 ans, groupées en 4 thèmes (la mine, la nature, les produits du terroir, le sport) ;
- un centre d'hébergement au confort moderne pour vos classes vertes ;
- des supports pédagogiques, une salle de pique-nique gratuite, des plaines de jeux, un «mine-golf», ...

Rue Lambert Marlet, 23 - 4670 Blegny (15 km de Liège) : +32 (0)4 387 43 33
domaine@blegnymine.be - www.blegnymine.be - www.facebook.com/blegnymine

IL FAUT SAUVER LA MINE !



ESCAPE GAME

Parviendrez-vous à ouvrir à temps le
coffre contenant un plan de sauvetage?Découvrez la mine et
ses métiers de façon ludiqueJeu par classe de 15 à 30 pers. à partir de la 6^e primaire

1 session de jeu comprend :

- 15 min de briefing
- 60 min de jeu
- 15 min de débriefing

= 90 min de découverte, d'apprentissage et d'amusement

**Tarif :** 220 € par classe de < 30 élèvesSi la classe dépasse 30 élèves, deux sessions de jeu
sont nécessaires. Tarif préférentiel dans ce cas.**Activité combinable avec une visite guidée de
la mine et/ou du musée ou une autre animation
pédagogique.****Infos :** 04 387 43 33 - domaine@blegnymine.be - blegnymine.beBlegny
- Mine

Forestia

300 animaux, 30 espèces !

Le Parc Animalier vous invite à découvrir les animaux de nos climats en semi-liberté. Plus de quarante hectares de plaines et de forêts hébergent nos 300 animaux repartis en une trentaine d'espèces. Les ours bruns vivent dans un enclos immense, en semi-liberté. Les lynx ont eux aussi un magnifique enclos en pleine nature sur les hauteurs du parc animalier !

Nos trois ours noirs sont de véritables acrobates qui grimpent à la cime des arbres, ils profitent eux-aussi d'un vaste enclos arboré.

Chaque année l'équipe du parc planche sur de nouveaux projets afin de faire vivre le parc dans le respect des animaux et de contacter les nombreux enfants qui y passent chaque année.

Passez aussi par la basse-cour où les moutons, poules, dindons etc. vous accueilleront avec joie ! Tous nos animaux ont des prénoms !

Des panneaux didactiques

sont placés devant chaque enclos reprenant toutes les informations relatives à chaque espèce. Des visites guidées sont également possibles, sur réservation uniquement.

Vous trouverez aussi deux panneaux sympa à découvrir afin



de faire des photos de vos élèves, un hôtel à insectes et quelques panneaux explicatifs.

Une grande plaine de jeux

adaptée aux petits et aux grands, répartie en plusieurs zones et renouvelée en 2024.

14 parcours dans les arbres !

Le Parc Aventure propose différents parcours dans les arbres adaptés aux âges et tailles des enfants et adolescents, ainsi qu'une tyrolienne géante de 120 M à partir de 12 ans !

Plus de 100 obstacles et 14 parcours afin de découvrir la forêt et de s'éclater dans un cadre 100% Nature !

Le plus : lorsque vous optez pour l'entrée du parc aventure, l'entrée du Parc Animalier vous est offerte ! Formule idéale pour se ressourcer et se dépenser tout en s'amusant.

NOUVEAU ! Les parcours des plus jeunes sont désormais encore plus sécurisés grâce à une ligne de vie continue.



Infos pratiques

Le parc animalier est ouvert toute l'année ! Et le parc aventure est ouvert de mi-mars à mi-novembre sur réservation (min. 20 pers. payantes)

Vous pouvez demander nos dossiers pédagogiques lors de votre réservation.

NEW : un hôtel & des lodges au cœur de la forêt !

Découvrez nos 5 lodges disséminés dans les enclos des animaux et notre hôtel 6 chambres situé à proximité, hors du parc animalier. Cadre cosy & nature en demi-pension au Forest'bar (lodges). Accès au parc animalier pour les lodges

(et au choix dans l'hôtel) et possibilité de réserver le parc aventure en option. Vivez un moment inoubliable en famille ou entre amis ... à côté des ours noirs, highlands, tarpans, lamas, cerfs sika, yaks, loups ou takins. Choisissez même le lodge à l'effigie de votre animal préféré !

Votre avantage

Educ'pass :

Coupon-éclaireur = L'entrée gratuite pour 2 personnes. pour la parc animalier uniquement. Hors Jf et hors juillet/août



www.forestia.be



www.forestia.be

Rue du Parc, 1 B-4910 THEUX / LA REID
Infos : 087.54.10.75 ou hello@forestia.be
GPS : Rue du Pied de la Fagne 4910 Theux

www.forestia.be

Stavelot

Abbaye de Stavelot

De l'estampe au manga, le Japon artistique

Des grands maîtres de l'estampe de l'époque Edo aux célèbres mangakas de l'époque contemporaine, l'exposition met en lumière une tradition graphique et une culture esthétique qui s'est transmise au Japon depuis l'époque médiévale.

L'estampe fait partie de la culture populaire destinée à un large public tout comme le manga aujourd'hui. Les thématiques et les symboles de l'estampe se retrouvent dans le manga contemporain sous de nouvelles formes, transformant cet héritage vers la modernité.

De nombreux objets anciens accompagnent les estampes des grands maîtres Hokusai, Hiroshige et Utamaro, révélant un savoir-faire artistique hors du commun. Celui-ci fascina l'Occident lorsque le Japon se présenta à l'Exposition universelle de Paris en 1867. L'art japonais engendra un engouement extraordinaire donnant naissance au japonisme. A découvrir à l'Abbaye de Stavelot du 29 janvier au 29 novembre 2026.

Animations autour de l'histoire de l'Abbaye de Stavelot

Une animation au choix : 7,50€/élève
Deux animations au choix : 12€/élève
Un accompagnant gratuit pour 10 élèves
Les animations se déroulent dans le Musée historique de l'Abbaye ainsi qu'aux alentours et permettent de découvrir de façon ludique l'histoire de la principauté de Stavelot-Malmedy.



Différentes activités sont proposées :

- Chasse au trésor coopérative (8-12 ans)
 - Les Galapiats et le trésor de Saint-Remacle (7-10 ans)
 - Mystère à l'Abbaye (10-14 ans)
 - Jhen et les bâtisseurs (10-15 ans)
- Durée de l'activité : +/- 1h30

N'hésitez pas à consulter le programme scolaire dans son entièreté via ce lien : <https://www.abbayedestavelot.be/visiter/groupe-scolaire/>

Pour plus d'informations, contactez-nous par mail : educatif@abbayedestavelot.be ou au 080-88 08 78

Votre avantage
Educ'pass :

Coupon-éclairer = l'entrée gratuite pour 2 personnes



Abbaye de Stavelot, BP 52
4970 Stavelot
T : +32 (0) 80 88 08 78



Du mardi au dimanche de 10h00 à 18h00
Ouvert les lundis pendant les congés scolaires !
Fermeture les 25/12, 01/01, dimanche et lundi du Laetare.



Une animation au choix : 7,50€/élève
Deux animations au choix : 12,50€/élève
Un accompagnant gratuit pour 10 élèves

www.abbayedestavelot.be

Malmedy

Malmundarium

Espace interactif et ludique

Vous souhaitez partager un moment découverte avec vos élèves au sein d'un site exceptionnel, découvrir les expositions du Malmundarium, l'histoire, le folklore et les anciennes industries de Malmedy avec vos élèves. Alors, le Malmundarium est l'endroit pour vos escapades scolaires.

Le Malmundarium vous propose :

l'atelier de la tannerie : découverte du monde fascinant des tanneries, l'atelier du carnaval : une immersion au cœur du « Cwarmê » malmédien, l'atelier du papier : l'histoire du papier et la fabrication du papier à la cuve, un « must », l'histoire : un voyage au cœur de l'histoire Malmedy et de la principauté abbatiale.



L'espace Mon'Art : espace d'expositions temporaires
Les multiples offres pédagogiques du Malmundarium s'adressent aussi bien aux écoles maternelles que primaires et secondaires : animations et visites guidées à la carte, dossiers pédagogiques téléchargeables sur le site.

Votre avantage
Educ'pass :

Coupon-éclairer = l'entrée gratuite pour 2 personnes.



Place du Châtelet, 9 - 4960 Malmedy
Tél : +32(0)80/799.668
info@malmundarium.be



10-17h
Juillet et août : 10-18h
Fermé les lundis (excepté juillet et août)



Groupes scolaires : 3 € pp. Visites guidées (max 20 pers)
30 € + 3 € pp (1 h, un atelier au choix). 50 € + 3 € pp (2 h, visite complète du site). Animations (max 20 pers)
30 € + 3 € pp (1h, fabrication de papier)
70 € + 3 € pp (3h, découverte du carnaval)

www.malmundarium.be

SpaForest

Découvrez SpaForest : L'Aventure Sûre et Palpitante pour Vos Elèves !

Bienvenue à SpaForest, où l'on vit l'aventure dans un cadre naturel exceptionnel ! Nous sommes ravis de vous présenter une expérience unique conçue pour les jeunes esprits aventureux.

Accrobranche : Nos parcours d'accrobranche, spécialement conçus pour tous les niveaux, offrent aux élèves une opportunité unique d'apprendre à dépasser leurs limites tout en s'amusant. Grâce à nos lignes de vie continue, chaque participant est sécurisé à 100%, permettant une concentration totale sur le plaisir de l'aventure.

La Sécurité Avant Tout : A SpaForest, nous comprenons l'importance de la sécurité dans toutes les activités. Nos parcours sont équipés de lignes de vie continue, garantissant une aventure totalement sécurisée. Les élèves peuvent explorer en toute confiance, encouragés par



notre équipe expérimentée et des installations conformes aux normes les plus strictes.

Activités Complémentaires Stimulantes : En plus de l'accrobranche, SpaForest offre une variété d'activités complémentaires captivantes. Du tir à l'arc, des courses d'orientation, des balade vtt, des jeux d'énigmes... Chaque activité est une opportunité d'apprentissage et de collaboration.

Votre avantage

Educpass :

Coupon-éclaireur = l'entrée gratuite
pour 2 personnes. Non valable le samedi
toute l'année



Spaloumont - 4900 SPA



www.spaforest.be



www.spaforest.be

www.spaforest.be

Château de Reinhardtstein

Reinhardtstein est une forteresse du 14ème siècle partiellement rebâtie. En 1354, Renaud de Waimes démarre la construction du château à la demande de son suzerain, le duc Wenceslas de Luxembourg. Domaine militaire puis domaine de chasse, le site passe de main en main jusqu'au 18ème siècle. Après environ 150 ans d'abandon, le site renaît de ses cendres grâce à l'initiative du professeur Jean Overloop à partir de 1969. Aujourd'hui, le château est devenu un musée abritant les collections du professeur.



Votre avantage

Educpass :

Coupon-éclaireur = L'entrée gratuite
pour 2 personnes.



Chemin du Cheneux, 50 - 4950 OVIFAT
Tél. : 080/446868
info@reinhardtstein.net



tous les week-ends et toutes les vacances scolaires belges
et hollandaises + les mercredis à 14:30 en dehors des
jours de vacances. Visites guidées uniquement.
Visites en français : 11h / 12H / 13H / 14H / 15H / 16H



adultes 12 €
Enfants, seniors, étudiants 10 €
Gratuit pour les enfants en dessous de 6 ans
Tarif préférentiel pour les groupes scolaires

www.reinhardtstein.net

Amay

Domaine du château de Jehay



Le Château de Jehay, classé patrimoine exceptionnel de Wallonie, est un site emblématique et l'un des hauts lieux touristiques de la Province de Liège.

Le bâtiment, avec son architecture si particulière dite « en damier » unique en Europe, a vu le jour au milieu du XVI^e siècle et n'a cessé d'évoluer depuis lors.

Le château était la propriété du comte Guy van den Steen de Jehay et de son épouse Lady Moyra Butler, descendante d'une illustre famille de l'aristocratie irlandaise. En 1978, le comte vend, en viager, le domaine, le château et une partie de ses collections à la Province de Liège avec l'espoir de voir ce lieu entretenu et sauvegardé pour les générations futures.

Les dépendances du domaine accueillent de nombreux visiteurs.

Des expositions permanentes dévoilent les facettes complémentaires de l'histoire de ces collections de grande qualité.

Le château, entouré de douves, est situé dans un cadre



© Château de Jehay

idyllique. Les parcs et jardins dits « à l'italienne » sont de véritables écrans de verdure dans lesquels se côtoient notamment des arbres remarquables et des allées de tilleuls palissés.

L'ancien potager, datant du XIX^e siècle, a récemment été réhabilité. A l'orée du bois, ceint d'un mur de briques et s'étendant sur une superficie d'un hectare, l'endroit invite à la rêverie. Les visiteurs seront amenés à découvrir des variétés de légumes anciens, fleurs comestibles, arbres fruitiers ou roses délicates ...

Votre avantage

Educ'pass :

Coupon-éclaireur = L'entrée gratuite pour 2 personnes hors événements.



Château de Jehay

Château de Jehay - rue du Parc, 1 - 4540 AMAY
Tel. 04/ 279.44.00
info@chateaujehay.be



Du 28/03 au 15/10/2026



5 €/ adulte
3 €/ enfant 7-12 ans
Gratuit/ enfant 0-6 ans

www.chateaujehay.be

Saint Vith

Ardoisière - Musée de la pierre bleue de Recht



La "pierre bleue" de Recht, un schiste pas comme les autres !

Découvrez l'Ardoisière & Musée de la pierre bleue de Recht, un joyau du patrimoine industriel des Cantons de l'Est.

Du 18^e au 20^e siècle, le village de Recht a été marqué par l'extraction de schiste (pierre bleue) et le métier de tailleur de pierre.

Le visiteur peut parcourir 800m sous terre, à la découverte de cette majestueuse roche bleue avec ses salles d'extraction impressionnantes et admirer l'histoire géologique de la région ainsi que le travail pénible et dangereux des mineurs.

Le musée de la pierre bleue expose des outils et des objets en pierre bleue de Recht de différents domaines de la vie quotidienne.

Infos pratiques :

- Accès permanent avec guide audio en NL, D, FR et GB
- Visite guidée seulement sur résér. (NL, D, FR et GB)



- Durée de la visite : 60-90 min (film compris)
- Température constante: 7° C
- De chaussures solides et des vêtements chauds sont conseillés
- Accessible aux personnes à mobilité réduite
- Parking (Entrée rue: Zum Bergwerk, 4780 Recht/St.Vith)

Votre avantage

Educ'pass :

Coupon-éclaireur = l'entrée gratuite pour 2 personnes.



Schieferstollen
& Blausteinmuseum
Recht



Toute l'année - mardi à dimanche : 10h00 - 17h00 -
(Dernière entrée à 16h00).
Fermé le lundi, sauf jours fériés



Ad. 8 €/p. - Enf. (5-15 a): 5 €/p. - Enf. (< 5 a): gratuit
Groupe (min 15 pers.): 7 €/p. Gratuité pour les acc.

Zum Schieferstollen, Recht, 31 - B-4780 St.Vith
Tél: +32(0)80 57 00 67 - Gsm: +32(0)479 63 48 75
info@schieferstollen-recht.be

www.schieferstollen-recht.be



PROVINCE DE LIÈGE

Un monde souterrain à ne pas rater

*A la découverte de la beauté intemporelle **DES GROTTES DE REMOUCHAMPS...***

*Pique-Nique
Petite Restauration*

Les Grottes de Remouchamps offrent aux **ÉLÈVES DU SECONDAIRE** une opportunité unique d'approfondir leurs connaissances en géologie, biologie et histoire. Nos guides experts proposent des visites détaillées qui explorent les aspects scientifiques et historiques des grottes, y compris la formation géologique complexe et les découvertes archéologiques. Apprendissez les connaissances de vos élèves en géologie, biologie et histoire à travers des visites détaillées.

Organisez dès maintenant votre visite aux Grottes de Remouchamps et offrez à vos élèves une aventure éducative qui allie découverte, apprentissage et émerveillement.

Infos pratiques : 0493/54.08.27. • PAF : 9 € par élève (de 3 à 18 ans)

• Adulte : 13 €/pers. 1 entrée gratuite /15 enf. • Formules repas adaptées pour un déjeuner pratique • Boutiques souvenirs pour



toutes les bourses • Durée de la visite : +/- 01h15

Stationnement des autocars gratuit à proximité de la Grotte

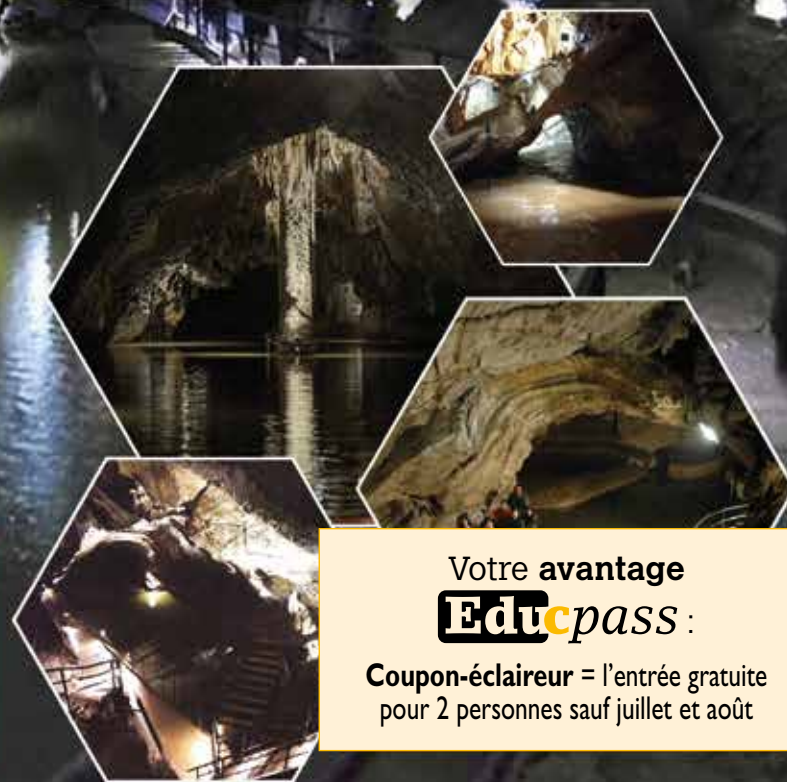

Votre avantage

Educapass :

Coupon-éclaireur = l'entrée gratuite pour 2 personnes sauf juillet et août



Pour une arrivée sereine et à moindre coût, on vous accueille depuis la gare d'Aywaille.

GROTTES
de Remouchamps

INFOS & RESERVATIONS :

04/384.46.82

ou par mail reservation@lesgrottes.be



Province de Namur



1. Malagne Archéoparc de Rochefort
2. La Citadelle de Namur
3. Domaine provincial de Chevetogne
4. Dinant Evasion
5. Le Computer Museum NAM-IP
6. Musée Félicien Rops
7. Espace de l'Homme de Spy
8. Maison du patrimoine médiéval mosan
9. Le Domaine des Grottes de Han
10. Musée du Malgré-Tout Parc de la Préhistoire
11. L'Espace Arthur Masson
12. Musée ferroviaire
13. Écomusée du Viroin

Rochefort

Malagne Archéoparc de Rochefort



L'Archéoparc de Rochefort présente les vestiges de la villa gallo-romaine de Malagne, une des plus grandes exploitations agricoles du Nord de la Gaule. Mais comment vivaient nos ancêtres gallo-romains il y a 2000 ans ? Qui habitait dans la vaste demeure de Malagne ? Quels métiers exerçaient-ils ?

Venez découvrir les vestiges classés, la grange et la forge reconstituées, les jardins et potagers romains, les cultures ainsi que les animaux de races anciennes. Notre équipe pédagogique vous emmènera explorer l'histoire de la Gaule du Nord, découvrir le quotidien des habitants de la villa ainsi que le travail des artisans grâce à des activités ludiques, didactiques et à l'archéologie expérimentale.

De la maternelle au secondaire, une vingtaine d'ateliers vous sont proposés ; forge, parfum, pain antique, cuisine e, tir à l'arc, colombin, etc.



© D. Clasen - MTA

Nouveaux ateliers : « Allumage du feu » et « Les animaux nous parlent et si nous les écoutons ».

Contactez-nous pour plus d'infos sur nos différents programmes scolaires.

Malagne organise également durant sa saison touristique plusieurs événements ainsi que des journées animées. Vous pouvez consulter l'agenda complet de nos activités sur www.malagne.be



Votre avantage

Educ'pass :

Coupon-éclairer = l'entrée gratuite pour 2 personnes (sauf événements).



Malagne
ARCHÉOPARC DE ROCHEFORT

Rue du Coirbois 85 – 5580 Rochefort
Tél. : 084 22 21 03
malagne@malagne.be



Accès toute l'année sur réservation pour les groupes (sauf durant les congés d'hiver)



Entre 10€ et 30€/élève. Entrée gratuite pour les accompagnants.

www.malagne.be



Votre avantage
Educpass :

Coupon-éclairer = PASS gratuit
pour 2 personnes.

**Embarquez vos élèves pour
un voyage dans le temps
à la découverte
d'un site incroyable**

Les visites guidées au choix :

Nouveauté !

**La visite guidée immersive
"la Citadelle au Moyen Âge"**

Celle-ci vous transporte à l'époque des châteaux forts, des chevaliers et de la vie quotidienne médiévale.

Les souterrains en sons et lumières

Le Centre du Visiteur Terra Nova

**Sans oublier le tour commenté
en train touristique**

Egalement : les journées thématiques

Au programme :

- De la 3^{ème} maternelle à la 6^{ème} primaire : visites guidées et activités ludiques en lien avec le thème choisi : les souterrains, le Moyen Âge, la journée Terra Nova, la journée récréative (au choix).
- Secondaire : visites guidées « classiques ».



Domaine provincial de CHEVETOGNE

Au Domaine de Chevetogne, nous sommes convaincus que l'apprentissage prend tout son sens dans un cadre inspirant, au cœur de la nature.

Vous partagez cette vision et souhaitez vivre avec vos élèves des moments uniques, riches en découvertes ?

Notre équipe pédagogique a conçu des animations et séjours scolaires sur mesure, pour répondre à toutes les envies et à tous les projets :

Les séjours "Classe de Forêt"

Plongez avec vos élèves dans une aventure immersive au sein d'un environnement verdoyant et stimulant. En semaine encadrée par les animateurs ou en autonomie, nous avons la solution idéale pour faire de votre séjour pédagogique un moment inoubliable.



Des animations pédagogiques variées

Avec un terrain de jeux de 600 hectares de nature, les possibilités d'exploration sont infinies ! Que vous optiez pour la découverte d'un musée, de la ferme des petits ou une animation nature, vous vivrez une expérience pédagogique unique, favorisant la connexion à l'environnement et au monde vivant qui nous entoure. Ces activités sont conçues pour être multidisciplinaires, ludiques et adaptées à chaque tranche d'âge, afin de stimuler la curiosité, l'émerveillement et l'apprentissage en pleine nature.

Visitez le parc en toute liberté

Vous préférez organiser votre excursion en autonomie ? Profitez du parc à votre rythme, sans contrainte horaire, pour savourer le plaisir d'être ensemble et de respirer le grand air.

Prêts à vivre une **aventure éducative hors du commun** ? Contactez notre équipe pour construire ensemble un projet qui correspond à vos objectifs pédagogiques et aux besoins de vos élèves !



WWW.DOMAINEDECHEVETOGNE.BE

Rue des pîrchamps, 1 - 5590 Chevetogne
Contact écoles : +32 (0)83 68 72 13

@ : visites.chevetogne@province.namur.be



Informations et réservations

081 24 73 70 - info@citadelle.namur.be - www.citadelle.namur.be

Onoz

Espace de l'Homme de Spy

Un regard neuf sur l'Homme de Néandertal

Il y a 40 000 ans, deux Néandertaliens ont été ensevelis par leurs proches sur la terrasse de la grotte de Spy. Depuis leur redécouverte à la fin du XIXe siècle, les archéologues n'ont eu de cesse de récolter, analyser, compléter les traces de leur passage pour, au final, concevoir un espace muséal retraçant l'histoire de cette découverte et faire découvrir au public la vie des Hommes de Néandertal.

Grâce à notre programme d'activités, revivez vous aussi ces aventures, tant humaines que scientifiques et découvrez une période charnière de la Préhistoire ! Malgré le gouffre temporel qui nous sépare de l'Homme de Spy, les thèmes abordés lors des visites guidées du centre d'interprétation sont plus que jamais d'actualité : migrations, diversité, chocs culturels, changements climatiques, environnement... L'Homme de Néandertal



a décidément beaucoup de choses à nous apprendre ! En point d'orgue de la visite, vos élèves auront l'occasion de rencontrer Spyrou, notre Homme de Spy reconstitué plus vrai que nature : un face-à-face surprenant, mais aussi une belle façon de changer de regard sur les sociétés humaines, qu'elles soient lointaines ou actuelles...

Votre avantage

Educpass :

Coupon-éclairer = l'entrée gratuite pour 2 personnes.



Route d'Eghezée, 301-303
5190 Onoz (Jemeppe-sur-Sambre)
081/74 53 28 / info@hommedespy.be



Individuels : du mercredi au dimanche, de 13h à 17h.
Groupes sur réservation : du mardi au vendredi, de 9h30 à 17h ; samedi et dimanche de 13h à 17h.



Individuels : 5€/adulte, 4€/seniors, cartes PROF et autres réductions, 3€/enfant de plus de 6 ans (gratuit pour les moins de 6 ans). Groupe sur réservation : Plusieurs animations scolaires possibles entre 1h et 5h, pour tous les besoins et tous les budgets. Plus d'informations sur demande ou sur notre site web www.ehos.be

www.ehos.be

Dinant

Maison du patrimoine médiéval mosan



Durant quelques heures ou une journée entière, plongez-vous dans le Moyen Âge à la Maison du patrimoine médiéval mosan. Vous découvrirez l'évolution des châteaux, la naissance des villes, le rôle de la Meuse, la pratique de l'écriture ...

Des silhouettes d'hommes et de femmes évoquent les trois classes de la société médiévale. Des artisans présentent leur métier (céramique, dinanderie...). Des copies de vêtements et armures sont à la disposition des



élèves. La visite du musée peut être prolongée par celle de Bouvignes, cité fondée au 12e siècle et dont de nombreux vestiges sont encore visibles. Il est également possible de monter à l'assaut des fortifications de Crèvecœur ou de visiter le site médiéval de Poilvache (Yvoir).

Activités à la carte :

- Visite interactive du musée
- Ateliers créatifs
- Parcours dans Bouvignes ou Dinant
- Découverte de Crèvecœur et de Poilvache
- Immersion en néerlandais (S1-S2)

Découverte du musée pour les maternelles :

- Visite ludique et active accompagnée d'une marionnette
- Éveil par le chant, l'observation et la manipulation d'objets

Votre avantage

Educpass :

Coupon-éclairer = l'entrée gratuite pour 2 personnes.



Place du Baillage 16 - B-5500 Bouvignes (Dinant)
Tél. : 00 32 82 22 36 16
info@mpmm.be



Ouverture : 10h - 17h (17h du 01/11 au 31/03).
Fermeture le lundi.
Pour les groupes : tous les jours sur réservation.



Entrée adulte : 8,00€ / Entrée - 18 ans, seniors et détenteurs de carte de réductions : 4,00€
Scolaire : gratuite d'entrée pour les élèves.
Visite commentée à partir de 4,00€ par élève
Un accompagnant gratuit par groupe de 15 élèves

www.mpmm.be

Le Domaine des Grottes de Han



La Grotte de Han

Plongez au cœur du monde souterrain scintillant de la Grotte de Han lors d'une visite guidée d'1h15. Admirez ses nombreux trésors géologiques, la rivière la Lesse qui y joue à cache-cache et assistez à son spectaculaire son et lumière Origin, à 110 mètres sous terre ! Un parcours d'1,5 km à travers ses plus belles salles, notamment la Salle du Dôme (145 m de hauteur) et la Salle des Draperies, véritable miroir de la Grotte... Un voyage enchanteur au centre de la terre !

Le Parc Animalier

Découvrez le plus grand parc animalier de Belgique, 250 hectares de forêt et de plaine ! Baladez-vous à pied sur son Sentier pédestre ou profitez d'une visite guidée à bord d'un Safari-car. Observez les animaux qui y vivent, notamment les Big 5 européens : l'ours brun, le loup, le bison, le lynx et le glouton et contemplez les paysages époustouffants alentour. Un vrai bain de nature !

NOUVEAU : Tree Expérience (Accro branche)

Entre ciel et Lesse, embarquez, avec votre classe, dans notre nouvelle attraction à sensations au cœur des arbres. **Survolez la nature, frissonnez à son contact et surtout amusez-vous !**



Une activité ludique alliant sport et émotions qui ravira vos élèves !

Outils pédagogiques

Pour bien préparer une excursion, nous mettons à votre disposition des livrets pédagogiques de qualité.

Vous les trouverez ici : <https://grotte-de-han.be/groupe/eco/eco-livrets-pedagogiques>

Tarifs groupes scolaires (3 – 18 ans)

Ticket PassHan (Grotte + Parc Animalier) : 20,25 €
Grotte OU Parc Animalier : 16 €



Grotte OU Parc Animalier + Tree Expérience : 24 €
Accès libre à la grande plaine de jeux

Durée des visites

Grotte Découverte : 1h15
Parc Animalier en safari car : 1h30
Parc Animalier à pied : min. 3h (guide Nature en option)

Votre avantage

Educapass :

Coupon-éclaireur = l'entrée gratuite pour 1 personne (voir procédure).



DOMAINE DES
GROTTES DE HAN

Adresse : 2, rue J. Lamotte, 5580 – Han-sur-Lesse
Tél : 084/37.72.13 Fax : 084/37.77.12
info@grotte-de-han.be



Horaires : voir site Internet !



Tarifs individuels : pour le billet PassHan regroupant les 2 attractions : 41.50 € par adulte et 31.50 € par enfant (4 – 11 ans)

www.grotte-de-han.be

BIENVENUE AU MONDE SAUVAGE !



Vivez une journée inoubliable en pleine nature avec vos élèves au cœur des Ardennes !

Partez à l'aventure au cœur de 40 hectares de nature préservée, à la rencontre de plus de 140 espèces.

En petit train, vivez un safari africain dans un environnement pensé pour le bien-être animal et la conservation.

Prolongez l'émerveillement à pied : îles aux singes, forêt nord-américaine, grands fauves, plateau sud-américain, volières, observatoire des girafes... chaque sentier vous rapproche un peu plus de la nature.

Représentations didactiques, parcours pédagogiques, aires de jeux, filets suspendus du Fraxinus Adventure... Le Monde Sauvage, c'est une journée de découvertes et d'émotions à vivre avec vos élèves dans un cadre naturel unique !

INFORMATIONS ET RÉSERVATIONS

Fange de Deigné 3, 4920 Aywaille

Tel : +32 (0)4 360 90 70

Mail : reservation@mondesauvage.be

www.mondesauvage.be



★ LES NOUVEAUTÉS DE LA SAISON

L'agrandissement de l'enclos des loups, désormais plus spacieux et enrichi, tant pour leur bien-être que pour l'observation des visiteurs

La création d'un nouvel enclos pour les lynx, avec un aménagement pensé pour leur discrétion et leur bien-être

L'extension du Safari, avec de nouveaux aménagements et des points d'observation supplémentaires

L'aménagement d'un **nouveau bâtiment pour les gibbons**

La création de **nouveaux chemins** et d'un **observatoire pour les bisons**

La mise en place d'un **nouvel espace pour les hippopotames**

La construction d'une **nouvelle volière extérieure**

Et en cours : un **nouvel espace pour les lions** prévu à Pâques 2026



LE PARC

DÉCOUVREZ LE MONDE SAUVAGE

UN PARC ANIMALIER PAS COMME LES AUTRES...

Depuis plus de 50 ans, le Monde Sauvage d'Aywaille vous invite à vivre un voyage grandeur nature. Niché au cœur de la vallée de l'Amblève, à seulement 25 km de Liège, ce parc de 80 hectares vous plonge dans un monde où respect, immersion et émerveillement vous attendent.



UN SAFARI UNIQUE EN BELGIQUE

Partez en safari au plus près des animaux ! À bord du petit train, traversez notre plaine africaine où zèbres, gnous, rhinocéros et hippopotames évoluent en semi-liberté. Un moment inoubliable à vivre avec vos élèves dans le respect du bien-être animal.

UNE IMMERSION TOTALE DANS LA NATURE

Avec 2 km de sentiers aménagés, la visite se poursuit à pied à travers un parcours pédagogique. Explorez le canyon des ours, le plateau sud-américain, les volières exotiques, la forêt nord-américaine ou encore les îles aux singes.

ACCOMPAGNEMENT PÉDAGOGIQUE

AVANT

Dossier pédagogique, à télécharger pour préparer votre visite.

Activités préparatoires : recherche d'informations sur les animaux avant la sortie (exemple : carte interactive du parc avec des informations à découvrir).

Exercices à exploiter en classe avant votre visite : création d'un journal de bord.

PENDANT

Petit train-safari, représentations et activités didactiques.

Des **questionnaires** sur les animaux pour guider les enfants lors de leur visite.

APRÈS

Outils pédagogiques pour exploiter les thèmes en classe.

TÉLÉCHARGEABLE DÈS FÉVRIER 2026 !

DES RENCONTRES ANIMALES INOUBLIABLES

Le Monde Sauvage abrite plus de 140 espèces issues de plusieurs continents.

Grands fauves, oiseaux colorés, primates curieux, rapaces majestueux, animaux de la ferme... ici, chaque rencontre est une leçon sur la diversité de la nature.

Laissez-vous surprendre par la grâce des flamants roses, la curiosité des capybaras ou l'agilité des gibbons à mains blanches.

UN PARC ENGAGÉ, ENTRE PASSION ET CONSERVATION

Derrière chaque enclos, il y a une histoire, un soin, une mission.

Le Monde Sauvage participe activement à des programmes européens de reproduction (EEP), travaille main dans la main avec des vétérinaires spécialisés et collabore avec des centres de recherche pour améliorer sans cesse le bien-être de nos pensionnaires.

Notre engagement : sensibiliser, protéger, transmettre.

MONDE SAUVAGE



Dinant

Dinant Evasion

Plus de 30 activités au cœur de la nature, idéales pour les classes !

Envie d'une sortie qui fasse bouger les élèves tout en nourrissant leur curiosité ? Dinant Evasion propose un éventail d'activités sportives, ludiques et culturelles, au grand air, parfaitement adaptées au public scolaire à partir de 8, 10 ou 12 ans selon l'activité. Le tout dans un cadre naturel d'exception, entre Lesse et Meuse, où l'on apprend autant avec les jambes qu'avec la tête.

Kayak sur la Lesse – une immersion nature qui fait grandir

Niveaux & âges : à partir de 12 ans

Parcours au choix : 9 km, 12 km ou 21 km (+/- 2h, 2h30 ou 5h sur l'eau)



Payer, rire, s'entraider : la descente de la Lesse en kayak est une activité ultra-ludique qui rapproche les élèves de la nature tout en travaillant des compétences transversales (prudence, équilibre, synchronisation de l'effort, coopération). Un bel éveil des sens au cœur d'un environnement protégé, l'occasion d'une découverte sportive qui sensibilise au respect des milieux naturels.

Matériel fourni : kayaks biplaces (Classique ou Super

Confort), pagaies, seaux, gilets de sauvetage.

Accès durable : pour une sortie 100% écoresponsable, venez en train : une gare se situe à moins de 200 m de chaque point d'embarquement et de débarquement.

Parc Dinant Aventure – motiver, canaliser, émerveiller

Niveaux & âges : à partir de 8 ans

Cadre : une ancienne carrière réhabilitée, perchée à plus de 80 m au-dessus de la Meuse

Vos élèves débordent d'énergie ? Dinant Aventure transforme ce dynamisme en apprentissages concrets. Entre galeries obscures, ponts de singe et tyroliennes, les défis multiplient les occasions d'exercer courage, patience, attention et gestion de l'effort. Les panoramas sont à couper le souffle, les souvenirs... impérissables !





Croisières sur la Meuse – histoire vivante et géographie grandeur nature

Niveaux & âges : à partir de 10-11 ans (5e primaire)

Formats : croisières 45 min ou 2 h A/R

Option : combiné pédagogique avec la Maison du Patrimoine Médiéval Mosan

À bord, on remonte le temps au rythme du fleuve. Dinant, cité millénaire, se dévoile : forteresse, monuments, villas mosanes, viaduc Charlemagne. La vallée, classée en zone Natura 2000, offre un écrin de verdure ponctué de sites remarquables : Rocher Bayard, Rochers de Freÿr, écluse... Un cours d'histoire-géo à ciel ouvert, plus parlant que n'importe quelle maquette.

Hébergements scolaires : dormez, soufflez, apprenez ... recommencez !

Nouveauté : organisez de vrais séjours scolaires avec Dinant Evasion. Parfaits pour classes vertes, de forêt ou de détente, nos hébergements rassemblent votre groupe en toute convivialité, tout en offrant de grands espaces où chacun trouve sa place.

Hôtel Aquatel – jusqu'à 60 personnes



Au choix

- **7 challenges** pour composer des programmes de 2h30 à 6h ;
- **Chasses au trésor & rando-rallyes** : balades de 1 à 8 km dans le parc et la campagne ;
- **3 terrains scénarisés** (forts, abris, palissades) pour des parties mémorables de paintball et lasergame ;
- **Initiation au tir à l'arc** (nouvel espace) ;
- **Véritable grotte** pour s'initier à la spéléologie !



Gîte de la Tour – jusqu'à 33 personnes
Village du Caillou – jusqu'à 90 personnes
 Soit 183 lits au total, à proximité immédiate des activités Kayak, Aventure et Croisières. Accès : en voiture et autobus, à 150 m de la gare d'Anseremme et à seulement 3,5 km de Dinant. Départs aisés pour les plus belles promenades de la vallée de la Lesse et de la Meuse.

Pourquoi Dinant Evasion pour une sortie de classe ?

- **Objectifs pédagogiques & ludiques** : développer l'autonomie, la coopération, l'orientation, la motricité, l'attention et l'esprit d'équipe.
- **Initiation nature & citoyenneté** : sensibilisation concrète à l'environnement (Natura 2000, paysages, écosystèmes, patrimoine).
- **Séjour modulable** : formats courts (1/2 journée) ou immersifs (journée, 2-3 jours) ; mixez activités sportives, découvertes culturelles et temps calmes.
- **Accès facile & durable** : gares à proximité immédiate des embarcadères, navettes et possibilités de tout faire à pied une fois sur place.



- **Logistique simplifiée** : l seul interlocuteur qui organise l'ensemble de votre séjour, des activités au logement ainsi que pour les repas !

Exemples de programmes "clé en main"

1 journée – découverte active (à partir de 8-10 ans selon activité)

Matin : croisière 45 min pour planter le décor (histoire, géo, paysage).

Midi : pique-nique au vert.

Après-midi : Challenge Kids (à partir de 8 ans) ou Ardenne (à partir de 10 ans) à Dinant Aventure.

Classe verte – 2 jours / 1 nuit (dès 10-11 ans)

- Jour 1 : Chasse au trésor à Dinant Aventure + atelier tir à l'arc
- Nuit : Hôtel Aquatell ou Gîte de la Tour.
- Jour 2 : Croisière 2 h + combiné Maison du Patrimoine Médiéval Mosan (en option)

Séjour sportif – 3 jours / 2 nuits (min 12 ans)

- Jour 1 : Challenge Mont-Blanc à Dinant Aventure
- Jour 2 : Kayak 21 km (à partir de 12 ans).
- Jour 3 : promenade jusqu'à Dinant + Croisière 45 min + temps libre en ville.

Prêts pour l'aventure ?

Que vous planifiez une première sortie d'un jour ou un séjour de trois jours, Dinant Evasion vous aide à composer le programme qui fera mouche : stimulant, sûr, adapté à l'âge de vos élèves... et inoubliable.

Contactez-nous pour un devis scolaire et un conseil personnalisé (effectifs, objectifs pédagogiques, rythmes, alternatives météo, mix d'activités et répartition par âges).



Votre avantage

Educpass :

Coupon-éclairer = descente de la Lesse en biplace classique pour 2 personnes. Non valable en juillet-août.



Votre avantage

Educpass :

Coupon-éclairer = entrée au challenge Ardennes pour 2 personnes. Non valable en juillet-août.



Votre avantage

Educpass :

Coupon-éclairer = croisière de 45 minutes ou de 2 heures pour 2 personnes. Non valable en juillet-août.

Rue du vélodrome, 15 - 5500 DINANT
 Tél. 082 22 43 97
 info@dinant-evasion.be

www.dinant-evasion.be

Le Computer Museum NAM-IP

Le Computer Museum NAM-IP a été inauguré le 27 octobre 2016. Il s'agit du seul musée de l'informatique en Europe francophone. Le musée propose d'explorer un riche panorama de l'évolution de l'informatique et du numérique, depuis les origines les plus lointaines, depuis les machines comptables et les machines à écrire, en passant par la mécanographie à cartes perforées, les premiers ordinateurs installés en Belgique dans les années 1960' et les ordinateurs personnels des années 1980'-1990'.

L'apprentissage et la compréhension des nouvelles technologies est un défi majeur pour les jeunes générations du XXI^e siècle qui font face à une évolution rapide des techniques. Le Computer Museum vous propose d'initier les élèves et étudiants à la compréhension de la révolution numérique à l'aide d'un programme qui s'articule en 2 parties :

- Une visite guidée de 1h-1h15 adaptée au niveau d'enseignement
- Un atelier pédagogique de 1h-1h15 approfondissant la visite (non obligatoire)



Le musée propose sept ateliers ludiques et déconnectés :

- Qu'est-ce que l'algorithmique ? A la découverte de la programmation
- Chiffrer et décrypter avec Enigma
- Un ordinateur vu de l'intérieur
- Calculer avec des outils et des machines, en décimal ou en binaire
- Découverte ludique et approfondie du musée (jeu de l'oie)
- Les métiers de l'informatique et la problématique de la mixité des genres
- L'IA : sensibilisation et décodage

Votre avantage

Educapass :

Coupon-éclairer = l'entrée gratuite pour 2 personnes (hors événements).



Rue Henri Blès, 192 A – 5000 Namur
081/34.64.99
info@nam-ip.be



Ouvert du mardi au samedi de 10h à 17h



Voir site

www.nam-ip.be

Un musée qui ne laisse personne indifférent.



PROVINCE
DE NAMUR

**Musée
Félicien
Rops**

Votre avantage

Educapass :

Coupon-éclairer = l'entrée gratuite pour 2 personnes.

www.museerops.be

Treignes

Musée du Malgré-Tout Parc de la Préhistoire



« Un voyage dans la Préhistoire et l'Antiquité ».

Situé au cœur de l'Entre-Sambre-et-Meuse, le Musée du Malgré-Tout invite les élèves de la maternelle aux secondaires à explorer la Préhistoire et l'Antiquité à travers des collections archéologiques issues de la région. Toutes nos activités sont conçues en lien avec le référentiel du tronc commun et développées autour d'une pédagogie active : apprentissage par la pratique de gestes anciens, expérimentation, découverte d'objets archéologiques et rencontre avec nos animateurs spécialisés. Notre musée et ses différents espaces intérieurs et extérieurs offrent ainsi un cadre vivant et interactif pour appréhender la Préhistoire, l'Antiquité et l'archéologie de manière concrète, tout en développant curiosité, observation et esprit critique. »

Le Parc de la Préhistoire

Le musée possède également un parc proposant des évocations d'habitats préhistoriques, ainsi qu'une yourte et un tipi.

Exposition temporaire :

« Autour des mamouths - Histoire d'ivoire clair » du 30 novembre 2025 au 5 avril 2026 & « "Égypte pluri'elles - l'Égypte au féminin" » du 26 avril au 11 novembre 2026.



Votre avantage
Educpass :

Coupon-éclaireur = l'entrée gratuite pour 2 personnes. Sauf événements



28 rue de la Gare, 5670 Treignes
Infos et réservation : + 32 (60) 39 02 43
secretariat@cedarc-mmt.be



Du lundi au vendredi de 9h30 à 17h30 – V-E et jours
fériés de 10h30 à 18h00



Durée : 50 min/activité
Tarif : 3€/élève pour 1 activité (entrée comprise)
2 €/élève par activité supplémentaire.
Gratuité : 1 enseignant pour 15 élèves

www.museedumalgreout.be

Treignes

L'Espace Arthur Masson

Une immersion unique dans les années 30

Parcours-spectacle « Trignolles » :

Un son et lumière en 11 scènes sur la vie en Ardenne des années 1930 à 1960. Dialogues en wallon avec traduction par audioguide, décors en 3D et vidéo projections. **Ecole d'Autrefois** : un voyage dans le temps jusqu'en 1932.

En enfiant leur tablier, les élèves vivent un cours comme à l'époque, confrontés à la discipline, au respect et à la politesse ! Place aux ardoises et aux touches, aux plumes et aux encriers et à tous ces instruments du passé que l'on ne trouve plus dans les écoles actuelles. Dépaysement garanti !



Prolongez ce changement d'espace et de temps grâce à nos **différentes animations au choix pour les classes maternelles (2e et 3e), primaires et secondaires.**

- Promenade guidée dans Treignes
- La vie d'un écolier en 1932 (avec cahier d'exercices et d'écriture)
- Initiation au wallon
- Jeux et jouets anciens...
- Atelier conte Kamishibai
- La liste détaillée sur notre site www.espacemasson.be

Vous trouverez là tous les ingrédients d'une journée à la fois ludique et instructive !

Votre avantage
Educpass :

Coupon-éclaireur = l'entrée gratuite pour 2 personnes pour le parcours spectacle. Sauf événements



rue Eugène Defraire 29 à 5670 Treignes
Tel. : 060 39 15 00, fax : 060 39 16 00
info@espacemasson.be



Toute l'année sur réservation, entre 9h et 17h



4€/animation (min. 15 élèves) "journée Chez Toine" à 13,50€ (4 activités : parcours-spectacle offert, Ecole d'Autrefois + 2 animations au choix à 4€ + une boisson à 1,50€). Animations gratuites pour l'enseignant et un ou deux accompagnants par classe. (1 par +/- 10 élèves). Tarifs valables jusqu'au 3 juillet 2026

www.espacemasson.be

Musée ferroviaire



Venez découvrir le musée du Chemin de fer à vapeur des 3 vallées et ses locomotives à travers une visite pour petits et grands. Promenez-vous avec vos « petits machinistes » le long de nos 4 voies de plus de 200 mètres chacune et plongez dans l'histoire du monde ferroviaire belge et d'ailleurs !

Pour les classes maternelles et primaires, nous vous proposons des visites guidées interactives ainsi que huit ateliers d'une heure adaptés à chaque section pour découvrir l'univers ferroviaire de manière ludique et originale. Différents thèmes seront abordés tels que les différents états de l'eau, l'origine et la combustion du charbon, les diverses énergies utilisées sur les rails et bien d'autres.

Petit ou grand, comptez sur nos machines de plus de 100 tonnes pour vos étonner !

Un repas ou pique-nique est possible dans notre cafeteria.



Votre avantage

Educ'pass :

Coupon-éclaireur = l'entrée gratuite pour 2 personnes sauf juil. + août et durant les événements.



101, place de la gare 5670 Treignes
Tél. 060/39 09 48
musee@cfv3v.eu



Ouverture 14/02/2026 au 29/11/2026
Heures d'ouverture : en semaine (10h-17h)
et le week-end (10h-18h)



Durant l'année : possibilité de combiner la visite avec un voyage en train (Treignes-Mariembourg) : à partir de 17.00€
Tarif réservation train à vapeur sur demande.
Visite : 5€/enfant (+1€ pour la visite guidée ou animation)

www.cfv3v.eu/musee

Écomusée du Viroin



À la découverte des savoir-faire d'autrefois !

Implanté sur le site exceptionnel de la Ferme-Château de Treignes, au cœur du Parc National de l'Entre-Sambre-et-Meuse, l'Écomusée du Viroin vous invite à explorer le patrimoine rural de la vallée du Viroin à travers un voyage dans le temps.

Découvrez les savoir-faire des artisans du 19e siècle et du 20e siècle ainsi que leurs outils et leurs machines. Immergez-vous dans leur quotidien et expérimentez la richesse de leur métier en participant aux activités variées que nous proposons !

Pour vous plonger pleinement dans le passé, vous pourrez vous initier aux métiers de sabotier, boulanger, forgeron, fileuse ou cordonnier, et bien d'autres ! La visite guidée peut se clôturer par une démonstration de la fabrication de sabots sur des machines d'époque datant de 1924.

Ainsi, vous avez la possibilité d'enrichir votre programme scolaire ou d'éveil, d'éducation culturelle, de sciences sociales ou encore d'histoire avec nos animations pédagogiques axées sur la participation active. Chacune de ces activités mène à une réflexion autour de la ruralité et des transitions socio-économiques qui ont façonné notre société actuelle. Les animations proposées par notre musée sont adaptées à un public allant de la maternelle au secondaire. Le public spécialisé est également le bienvenu. Nos activités ont été pensées de façon à pouvoir s'intégrer dans votre programmation.

Certaines de nos activités peuvent se réaliser en déplacement dans les écoles, vous offrant ainsi l'occasion



de bénéficier d'animations directement dans vos locaux ! (60 km autour de Treignes).

Le légendaire

Le Légendaire, situé à Olloy-sur-Viroin (et non à Treignes), propose aux groupes scolaires une immersion dans les légendes et métiers d'autrefois avec une guide costumée. Une activité courte (1h30) et interactive pour découvrir autrement le patrimoine de l'Entre-Sambre-et-Meuse et de la province de Namur.

Adresse : 37 rue Jean Chot Olloy-sur-viroin, 5670 Viroinval

Retrouvez toutes nos informations

sur www.ecomuseeduviroin.be.

Votre avantage

Educ'pass :

Coupon-éclaireur = l'entrée gratuite pour 2 personnes. Sauf événements



Rue Eugène Defraire 63 - 5670 Treignes
Tél. : 060 39 96 24
info@ecomuseeduviroin.be



Musée ouvert du mardi au dimanche
Horaire d'hiver (du 1er nov. au 31 mars) de 13h à 17h
Horaire d'été (du 1er avril au 31 oct.) de 10h à 18h
Fermée : les 24, 25 et 31 décembre et le 1er janvier.



Tarif : entre 5 € et 8€/élève suivant l'activité.
Un tarif dégressif s'applique dès la deuxième animation.
Gratuité : l'enseignant pour 15 élèves

www.ecomuseeduviroin.be

Province du Brabant Wallon

1. Musée Hergé
2. Aventure Parc
3. Fondation Folon
4. Walibi
5. Le Dernier QG de Napoléon
6. Domaine de la Bataille de Waterloo
7. Musée L



Louvain-la-Neuve

Musée Hergé

Venez découvrir la vie, l'œuvre et le parcours d'Hergé avec vos élèves !

Vous connaissez le créateur de Tintin et Milou, découvrez maintenant le père de la bande dessinée européenne, un artiste aux multiples talents.

Des valises pédagogiques disponibles au musée, sous réservation, invitent les enseignants et leurs élèves à découvrir les huit salles d'exposition.

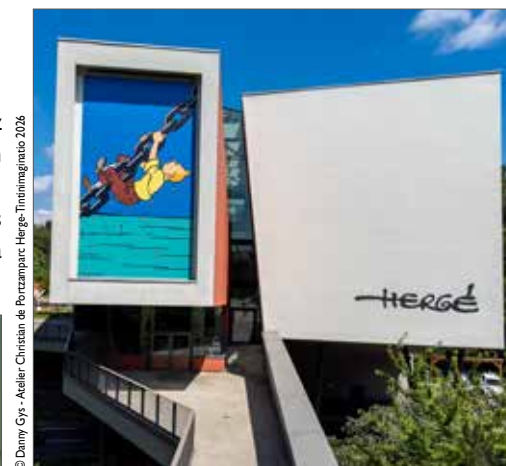

© Danny Gys - Atelier Christian de Portzamparc Hergé-Tintinmagasin 2016

Ces valises proposent des activités ludiques et dynamiques pour les élèves de primaire (en relation avec les différents socles de compétences) et les élèves du début du secondaire.

Pour les réserver (deux semaines à l'avance), contactez le Musée Hergé par mail à l'adresse: resa@museeherge.be ou au 010 488 413.

Votre avantage
Educpass :

Coupon-éclaircur = l'entrée gratuite pour 2 personnes.



MUSÉE HERGÉ

26, rue du Labrador - 1348 Louvain-la-Neuve
Tél.: +32(0)10.48.84.21 - (à 3 minutes à pied de la gare)
E-mail : resa@museeherge.be



De 10h30 à 17h30 du mar. au vend. - De 10h30 à 18h les sam. et dim.
Fermé le lundi et les 24, 25, 31 décembre et 1er janvier.



Ad. 12 €/ - Etudiant et sen. (avec carte): 7 €, Enf. (7/14): 5 €/ Gr.: Uniq. sur rés. (min 4 j. à l'avance)/ Gr. ad. (à p. de 15p.): 9 €/p./GR. sc. (à p. de 15 enf.): 5.00 €/p/ élève. Gratuité d'entrée tous les premiers dimanches de chaque mois.

www.museeherge.be

Aventure Parc

L'aventure commence ici, ensemble !

Dès la 1^{ère} primaire, découvrez nos parcours évolutifs et transformez chaque défi en jeu : surf suspendu, skateboard aérien, trottinette volante, luge des cimes... Dans un cadre naturel et sécurisé, les enfants avancent ensemble, s'encouragent et expérimentent la coopération à travers des activités ludiques et immersives.

Pourquoi choisir Aventure Parc Wavre ?

Parce qu'une sortie scolaire à Aventure Parc, c'est bien plus qu'un moment de détente : c'est une expérience unique qui soude la classe, renforce les liens et offre aux enseignants un outil puissant pour développer l'esprit d'équipe et la confiance en soi. Ici, dans notre forêt, l'aventure devient pédagogie vivante, et chaque élève repart grandi.



- Accessible dès la 1^{ère} primaire sur des parcours sécurisés et bien encadrés.
 - Parcours en fonction de l'âge, respect de la progressivité des difficultés.
 - Les critères d'âge et de poids sont de stricte application : Max. 120 kg pour les parcours
 - Les combinaisons, casques et harnais sont fournis par nos soins. Prévoyez des chaussures de sport et selon la météo un imperméable léger.
 - Lunch sur nos terrasses ou à la cafétéria.
 - Accessible en train ou en bus (Gare de Wavre).
- Les enseignants doivent nous prévenir avant l'activité de toute particularité affectant certains élèves (difficultés de communication, déficiences...).

INFO : Réservation via formulaire en ligne : <https://www.aventureparc.be/fr/categorie/une-excursion-scolaire>

Votre avantage

Educpass :

Coupon-éclairer = l'entrée gratuite pour 1 personne.



Rue Sainte Anne, 154
1300 WAVRE

Tel : 010/22.33.87 - E-mail : info@aventureparc.be



www.aventureparc.be
Les groupes scolaires arrivent généralement entre 8h00 et 11h00 et quittent généralement entre 14h00-16h00, ces horaires peuvent être adaptés selon vos besoins.



Tarif Groupes Scolaires* : L'accès aux parcours est fixé à 26,00 € TVAC par élève. L'accès aux parcours est gratuit pour les professeurs réalisant l'activité, ceci à concurrence d'un professeur par tranche de 20 élèves (*valable hors vacances scolaires, week-ends et jours fériés).

www.aventureparc.be

Fondation Folon

Un musée original et interactif imaginé par l'artiste belge, Jean-Michel Folon.

Au sud de Bruxelles, dans le merveilleux parc Solvay, la Ferme du Château de La Hulpe abrite la Fondation Folon. Créé et imaginé par l'artiste, le musée présente plus de 40 ans de création, dans une scénographie vivante et originale. Folon nous livre le livre de sa vie... Au fil des pages, on y découvre les multiples facettes de son art et de son univers parmi les 350 œuvres exposées : aquarelles, sérigraphies, gravures, affiches, objets détournés, vitraux, sculptures... Le parcours animé (films, musiques, effets d'optique, ...) et l'univers coloré et poétique de Folon en font un lieu unique d'initiation à l'art et aux thématiques chères à l'artiste, adapté aux enfants dès le plus jeune âge. On pénètre dans un livre immense, on se perd dans des affiches à l'infini, on entre dans la tête de l'homme bleu et on perçoit les secrets de l'atelier de l'artiste, pour terminer le parcours sous une myriade d'étoiles.



L'équipe du service pédagogique propose un large éventail d'activités : visites guidées, ateliers artistiques, ateliers scientifiques, animations contées, exploration de la nature... complémentaires à la découverte du musée de la Fondation.

Animations depuis la 1^{ère} maternelle jusqu'à la 6^{ème} secondaire !

Visites guidées + Ateliers artistiques.

Les thèmes essentiels de l'œuvre de Folon - la liberté, l'environnement, l'humanisme et l'illustration - sont mis en relation avec le programme officiel de la Fédération Wallonie-Bruxelles, tout en développant la créativité de chaque élève par l'apprentissage de l'aquarelle. Après votre visite, profitez des 227 hectares de verdure du Domaine Solvay.

Votre avantage

Educpass :

Coupon-éclairer = l'entrée gratuite pour 2 personnes.



FONDATION
FOLON

Drève de la Ramée, 6A 1310 - LA HULPE
Tél. : 02/653.34.56
info@fondationfolon.be



Mardi-Vendredi : 9h à 17h
Samedi, dimanche & jour férié : 10h à 18h
Fermé le lundi



Entrée au musée : 4€/enfant ;
gratuit pour les professeurs
Forfait guidage : 95€ par groupe de 27 élèves max.
Durée : 1h30

www.fondationfolon.be

WALIBÍ AQUALIBÍ

BELGIUM

LES DESTINATIONS FAVORITES DE VOS ÉLÈVES !

- Tarif très avantageux pour les écoles
- Les accompagnateurs paient le même tarif que les élèves
- 1 accompagnateur gratuit par 10 élèves (enseignement primaire) ou par 15 élèves (enseignement secondaire)
- 1 ticket de revisite gratuit pour l'enseignant organisateur et les adultes qui l'accompagnent
- 1 ticket de revisite gratuit pour chaque élève à l'achat de 2 billets adultes en caisse
- Possibilité de modifier le nombre de tickets jusqu'à 3 jours avant la visite
- Les billets non utilisés peuvent faire l'objet d'une demande de remboursement

Plus d'informations ?

reservations.wbe@cda-parks.com

+32 (0)10 42 17 17 - www.walibi.be

18,00€

*
26,50€



Votre avantage

Educpass

Coupon-éclaireur** = 1 entrée gratuite par enseignant et remise de 25% sur le tarif individuel > 1,40m affiché en caisses pour max. 4 accompagnateurs à la même date que le ticket gratuit du 04/04/26 au 03/01/27 à Walibi et à Aqualibi du 01/01/26 au 01/01/27.

**Coupon valable uniquement de manière digitale

*Tarifs très avantageux pour les écoles : à partir de 26,50€ TTC pour les élèves de primaire et à partir de 28,50€ TTC pour les élèves de secondaire à Walibi du 04/04/26 au 03/07/26 inclus. À partir de 18€ TTC pour tous les élèves à Aqualibi du 01/01/26 au 01/01/27.

Le Dernier QG de Napoléon : un lieu d'expression

Un musée pour tous situé sur le champ de bataille et à 4 km de la butte du lion.

17 juin 1815. Il fait presque nuit, la pluie tombe. Les troupes de Napoléon sont épuisées. L'Empereur ordonne l'arrêt et ses aides de camp repèrent une demeure inoccupée. C'était la Ferme du Caillou. Ce sera le Dernier Quartier Général de Napoléon.

Toute l'année, l'équipe du musée est disponible pour accueillir les classes de 5^e et 6^e primaire ainsi que les élèves de 1^{ère} et 2^{ème} secondaire lors d'une visite guidée au sein du site classé comme monument historique. Les élèves découvriront notamment l'histoire du lieu avant et après les événements napoléoniens ainsi que des objets provenant essentiellement de l'armée française, dont un exemplaire du lit de camp de l'Empereur.



Info :

L'équipe du musée s'adapte aux rythmes et aux horaires des classes, met à disposition des tables pique-nique ainsi que des emplacements (gratuits) pour les autocars. Contactez le musée pour une offre personnalisée : dernier.qg.napoleon@brabantwallon.be

Votre avantage **Educ**pass :

Coupon-éclaireur = l'entrée gratuite pour 2 personnes Uniquement valable pour la visite du Dernier QG de Napoléon et hors event



Chaussée de Bruxelles 66
1472 Vieux-Genappe / 02/384.24.24
dernier.qg.napoleon@brabantwallon.be



Ouvert 7 jours sur 7
01/04 > 30/09 : 9h30 – 18h00
01/10 > 31/03 : 10h00 – 17h00
25/12 + 01/01 Fermé



5€/ élève et gratuité pour les accompagnateurs.

www.dernier-qg-napoleon.be

Domaine de la Bataille de Waterloo

Sur les traces de l'Histoire, le Domaine de la Bataille de Waterloo invite les élèves à plonger au cœur de l'un des événements les plus marquants d'Europe. Le site s'articule autour de plusieurs pôles de visite : le Mémorial 1815, le Panorama, la célèbre Butte du Lion et la Ferme d'Hougoumont. Chaque pôle offre une expérience unique pour comprendre les enjeux, les héros et les émotions de cette page d'histoire.

Les animations pédagogiques sont conçues pour s'adapter



à tous les niveaux scolaires.

Les plus jeunes découvrent la vie des soldats à travers des ateliers créatifs, tandis que les élèves du secondaire participent à des débats, jeux de rôles ou visites thématiques qui stimulent la réflexion et l'esprit critique. Encadrés par des soldats en uniforme, les élèves apprennent autrement en vivant l'histoire, plutôt qu'en la lisant.

Le Domaine de la Bataille de Waterloo est un site idéal pour une sortie qui allie culture, pédagogie et plaisir de la découverte !

Pour les écoles, une entrée accompagnateur est offerte pour 10 élèves payants. Le domaine met à disposition un grand parking gratuit pour les autocars.

Et si vous venez en transports en commun, rien de plus simple : depuis la gare de Braine-l'Alleud, prenez le bus TEC W et descendez à l'arrêt « Braine-l'Alleud – Route de Nivelles », l'entrée du site est à quelques pas seulement.

Contactez notre service scolaire pour une offre personnalisée : school@waterloo1815.be

Votre avantage **Educ**pass :

Coupon-éclaireur = l'entrée gratuite pour 2 personnes. Sauf juillet/août et événements



Route du Lion 1815, 1420 Braine-l'Alleud
Téléphone 02 385 19 12
Mail : school@waterloo1815.be



Ouvert 7 jours sur 7
Avril – juin : 9h30h – 18h30
Juillet – août : 10h – 19h
Septembre – octobre : 10h – 18h30
Novembre – mars : 10h – 17h30



Ticket adulte : à partir de 20,5€
Ticket Etudiant/senior : à partir de 18,5€
Ticket enfant (10-17) : à partir de 10,25 €
Ticket scolaire : 7,5 €/par enfant

www.waterloo1815.be

Cap Sciences, faites le plein d'expériences !

Animations dans les écoles

Cap Sciences assure depuis plus de 20 ans des animations scientifiques ludiques et pédagogiques dans les écoles fondamentales de la Fédération Wallonie-Bruxelles. Invitez l'un de nos animateurs dans votre classe et faites vivre à vos élèves une expérience inoubliable. Encadrés par de véritables scientifiques, ils découvriront que les sciences peuvent être fascinantes, épatantes voire explosives ! Tels des chercheurs en herbe, ils relèveront d'innombrables défis scientifiques. Apprentissages et succès garantis !

Thèmes pour classes de maternelle : 'Les cinq sens', 'Les couleurs', 'L'électricité statique', 'L'air', 'L'eau', 'La faune', 'La flore', 'Le corps humain', 'Le milieu marin', 'La santé', 'La météo' et 'Le climat'.

Thèmes pour classes de primaire : 'Le corps humain', 'La santé', 'Les cinq sens', 'Les couleurs', 'La chaleur', 'La lumière', 'L'électricité', 'L'électricité statique', 'La chimie expérimentale', 'L'air', 'L'eau', 'Les maths', 'Les forces', 'La faune', 'La flore', 'La météo et le climat', 'Les cours d'eau et le relief', 'La gestion des déchets', 'La montagne', 'Le milieu marin', 'Le système solaire', 'Les dinosaures', 'La robotique', 'Les énergies renouvelables', et 'La police scientifique'.



En pratique :

- Animations scientifiques d'1h40
- Activités réalisées dans votre école
- Déplacements dans toute la Fédération Wallonie-Bruxelles
- Apd 9 € /élève

Petits plus !

- Matériel didactique conçu sur mesure pour chaque animation
- Implication totale des élèves : ce sont eux qui réalisent les manipulations et expériences !
- Bricolages que les enfants peuvent ramener à la maison *
- Animateurs scientifiques enthousiastes formés à la méthode Cap Sciences
- Dossier pédagogique gratuit remis à l'enseignant après l'animation
- Plus de 230 000 élèves encadrés annuellement
- * Pour certaines animations



Cap SCIENCES

Parc scientifique Einstein
Rue de Rodeuhaie 9
1348 Louvain-la-Neuve
Tél : 010 68 16 10

www.capsciences.be

Louvain-la-Neuve

Musée L, Musée universitaire de Louvain



© Aurore Deloir



Situé à Louvain-la-Neuve, le Musée L est installé dans un bâtiment emblématique de l'architecture moderne belge. On peut y découvrir le patrimoine exceptionnel de l'UCLouvain : des œuvres d'art, des spécimens d'histoire naturelle, des objets archéologiques et ethnographiques ou encore des machines à vocation scientifique... Ce parcours étonnant à travers l'inventivité humaine est présenté sur 2380 m² d'expositions, auxquels s'ajoutent des espaces d'ateliers et une salle pique-nique... Le Musée L propose toute l'année des visites actives et des ateliers pour les écoles.

Pour les élèves de maternelles : Les sens en éveil, Le monde fabuleux des couleurs, Ça me va comme un gant...

Pour les élèves du primaire : L'écriture, toute une histoire,

Les aventuriers du temps, Entre rêve et réalité, Plumes et poils...

Pour les élèves du secondaire : Comment regarder une œuvre d'art ?, Antiquité : vie quotidienne, Les moulages du Musée L, best-of de l'histoire de l'art, Made in Belgium : l'art belge au XXe, TechnoLab gravure,...

Votre avantage

Educpass :

Coupon-éclaireur = l'entrée gratuite pour 2 personnes.



Musée universitaire de Louvain

Place des Sciences, 3
1348 Louvain-la-Neuve
Tél. +32(0)10/47.48.41 / info@museel.be



Ouvert du mardi au vendredi de 9h30 à 17h, week-end et jours fériés de 11h à 17h. 3e jeudi du mois, nocturne jusqu'à 22h. Fermé le lundi, le 21 juillet, le 15 août, le 25 décembre et le 1 janvier.



8 € : Entrée individuelle / 6 € : Senior / 4 € : groupe de minimum 10 pers. / 3 € : 13-25 ans, pers. avec handicap. / 1,25 € : Article 27 / Gratuit : 0-12 ans, enseignant / 2 € : Mediaguide.
Visite : 6,00 € par élève pour une visite active (1h30) (min. 12 élèves, entrée au musée comprise)
10,00 € par élève pour une visite atelier (3h) (min. 12 élèves, entrée au musée comprise)

www.MuseeL.be

compagnie
Zanni

Spectacles poétiques et éducatifs dans votre école

Pour sensibiliser les **MATERNELLES** et les **PRIMAIRES**
aux thématiques environnementales.

Un petit théâtre flexible techniquement,
qui parle du vivant par l'émerveillement du spectacle vivant.
Par la marionnette, le conte, la danse, le chant...



Disponible dans toute la Belgique et au Luxembourg,
pour investir réfectoires, salles de gym...

Nos partenaires



Contactez-nous

info@compagniezanni.be
Tél : +32 472 83 85 35
www.compagniezanni.be

Bruxelles-Capitale

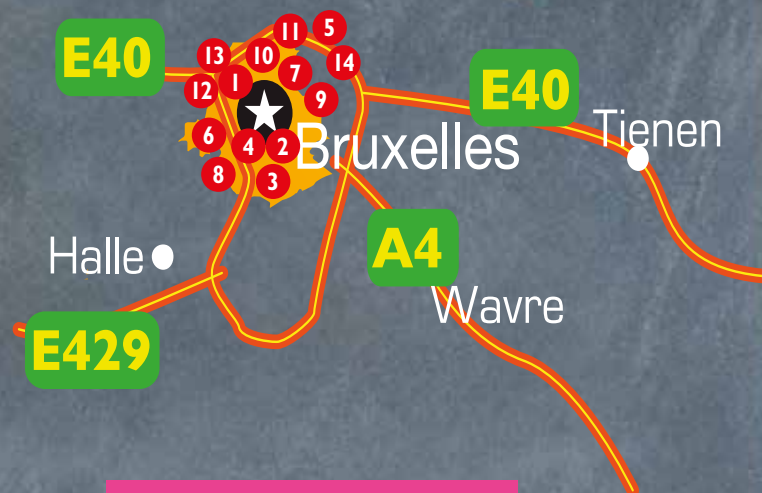

1. Le WOM
2. Planetarium
3. L'Atomium
4. Design Museum Brussels
5. Mini-Europe
6. Musée BELvue
7. Musée royal de l'Armée et d'Histoire militaire
8. Autoworld
9. Choco Story
10. Cuddy
11. Mystery Bag
12. Le Sortilège
13. Koezio
14. LEGO® Discovery Centre Brussels

WOM

PARCOURS D'ILLUSIONS ET DE MAGIE

Votre avantage **Educ'pass** :

Coupon-éclaireur = l'entrée gratuite pour 2 personnes. sauf pendant les vacances scolaires et jours fériés

NOUVEAUX ESPACES

POUR DÉFIER VOS SENS, WELCOME AU WOM!

TOUR & TAXIS - BRUXELLES

wom.brussels

tempora DENIMER MUSEUMS LES B&B SFA V&A D'ARTS POP N HAN MISTALGIE BRUZZ TOUR & TAXIS START

Bruxelles

Planetarium

L'Univers au cœur de ta classe !

Le Planétarium plonge vos élèves au cœur de l'espace grâce à un dôme immersif de 840m². Ils y explorent le ciel de partout dans le monde et à toutes les époques, découvrent les mouvements de la Terre, du Soleil, de la Lune et des planètes, et assistent à des phénomènes spectaculaires : éclipses, étoiles filantes ou passages de satellites. Avec plus de 100 000 étoiles à portée de regard, vos élèves voyagent entre les planètes et admirent la Voie lactée, guidés par les médiateurs scientifiques qui transforment cette expérience en un moment d'apprentissage vivant et interactif.

Horaire des films :

Période scolaire :
 LU-MA-JE-VE à 16h – mercredi à 14h-15h-16h
 Samedis et dimanches/Jours fériés :
 10h30-11h30-12h30-14h-15h-16h
 Congés scolaires selon la communauté :
 consulter notre site www.planetarium.be
 Leçon (uniquement pour les écoles) :
 sous réservation via resplan@planetarium.be

Votre avantage

Educ'pass :

Coupon-éclaireur = l'entrée gratuite pour 2 personnes sauf juillet et août



Fermé les 24, 25 et 31 décembre 2026
et le 1er janvier 2027.



Adultes : € 8,00
 Enfants/Étudiants/+60 : € 6,00
 Scolaires : € 5,00

Avenue de Bouchout, 10, 1020 BRUXELLES
 Tél. 02.47.47.050

www.planetarium.be

L'ATOMIUM, SYMBOLE DE LA BELGIQUE

ATOMIUM.BE

PLACE DE L'ATOMIUM 1 — 1020 BRUXELLES

OUVERT 7/7

10H → 18H

L'Atomium vous offre le plus beau panorama de Bruxelles, tout en vous émerveillant avec des expositions variées. Découvrez l'exposition permanente qui retrace plus de 65 ans d'histoire de l'ancien pavillon de l'Expo 58. Plus de la moitié du parcours est dédiée à des installations dont les thèmes tournent autour des arts numériques.

L'Atomium, une expérience à vivre et à revivre.



Votre avantage
Educpass :

Coupon-éclaireur = l'entrée gratuite
pour 2 personnes.



Atomium

Bruxelles

Design Museum Brussels

Situé sur le plateau du Heysel, à côté de l'Atomium, le Design Museum Brussels, initié suite à l'acquisition d'une collection privée par l'Atomium, est un lieu dédié au design du 20^e siècle et d'aujourd'hui. Favorisant une approche historique, il a pour ambition de rendre le design compréhensible et accessible à tous les publics. Bien plus qu'un simple objet formel, esthétique et fonctionnel, le design est le témoin des conditions économiques, sociales, idéologiques et culturelles d'une époque. Lieu de rencontres, de découvertes et de partage, le Design Museum Brussels promeut ces multiples dimensions du design à travers sa collection, ses expositions et ses activités de médiation.



Offre pédagogique et de médiation :

Nous proposons des visites guidées (1h) adaptées aux publics scolaires (primaire et secondaire) ainsi que des visites-ateliers (2h). Nous mettons l'accent sur une découverte sensorielle, ludique et créative du design. Nous favorisons une approche active, pédagogique, inclusive, pluri- et interdisciplinaire. Nous encourageons le cheminement et non le résultat final. Nous privilégions l'expérimentation de différentes techniques artistiques et créatives.

Des ressources pédagogiques sont également accessibles sur notre site dans la rubrique Éducation – Ressources.

Votre avantage

Educpass :

Coupon-éclaireur = l'entrée gratuite
pour 2 personnes.



DESIGN
MUSEUM
BRUSSELS

Place de Belgique 1, 1020 Bruxelles
02 669 49 29

Réservation et information :
info@designmuseum.brussels / 02 669 49 21



Tous les jours de 11h à 19h
(dernière entrée à 18h30)



Tarifs (Individuel/groupe +10p.) :
Enseignant : 8€ / 6€
Étudiant : 8€ / 6€
Enfant (12-18) : 4€ / 3€
Enfant (0-11) : gratuit
Visite-Atelier (2h) : 140€/groupe (max. 20 élèves)

www.designmuseum.brussels

Mini-Europe

Emmenez vos élèves à la découverte des plus beaux monuments de l'Union européenne. Ce voyage à travers l'Europe peut animer les cours de géographie, d'histoire, d'art ou de langues.

Mini-Europe est un parc où toutes les merveilles de l'Europe s'exposent en miniature. Bonsaïs, bosquets fleuris et arbres-nains offrent un écrin aux 370 monuments minutieusement reproduits à l'échelle 1/25. Des milliers de figurines et des animations plus vraies que nature! Déclenchez l'éruption du Vésuve ou assistez au décollage de la fusée Ariane. Deux heures de promenade, divertissante et instructive, vous font (re) découvrir les 27 pays membres de l'Union européenne, l'Ukraine et le Royaume-Uni, leurs richesses historiques, architecturales et culturelles.

LES APPLICATIONS PÉDAGOGIQUES

I. La visite guidée (durée : 2h00, tous âges)*.

En français ou langue étrangère. Une randonnée en compagnie d'un guide qui vous transmet ses

connaissances sur les différents monuments et sites rencontrés à Mini-Europe. Egayée par de nombreuses anecdotes, la visite en passionnera plus d'un.

2. L'Europ-oly (durée : 2h00, 10 à 14 ans)*.

Capacité maximale de 3 groupes de 25 élèves simultanément. Une approche ludique pour découvrir l'Union européenne avec vos élèves. Un jeu interactif, pris en charge par un animateur qui invite à la découverte des pays membres et de notions importantes sur l'UE (euro, institutions, raisons de l'élargissement, ...).

3. L'Europe racontée aux enfants (durée : 2h00, 3 à 7 ans)*.

Un guide emmène les enfants à la découverte du parc en s'adaptant à leur jeune âge. Un voyage ludique raconté aux enfants et ponctué par les nombreuses animations.

LES OUTILS PÉDAGOGIQUES

- Un dossier pour l'enseignant*
- Un catalogue par enseignant (guide du parc incluant un cahier spécial sur les enjeux de l'UE).
- Un cahier de travail* pour les élèves.



• Une histoire à conter* et à vivre à Mini-Europe avec les enfants de l'école maternelle. A la recherche de sa maison, la tortue vous fera traverser les différents pays d'Europe et bâtiments célèbres de façon ludique et amusante (danses, chants, comptines, ...).

* Photocopiable et disponible sur www.minieurope.eu dans la rubrique « documents ».

personne obligatoire).

- De la petite restauration.

- Des idées d'activités pour compléter la journée**

** Les activités proposées peuvent être soumises à modification

Votre avantage

Educpass :

Coupon-éclairer = l'entrée gratuite pour 1 personne Hors groupe scolaire



POUR MIEUX VOUS ACCUEILLIR !

- Un accès facile par train, tram, bus, métro.
- Un grand parking pour les autocars.
- Un espace pique-nique (achat d'une boisson par



B-1020 Bruxelles
Tel. +32 (0)2/474.13.13
E-mail : info@minieurope.eu



Saison 2026 : du 14/03/2026 au 03/01/2027
www.minieurope.eu



Groupes maternelles: 7,80 € / Groupes scolaires: 10 €

www.minieurope.eu

Institut des Sciences naturelles

Une exploration fascinante de la nature !

Franchissez les portes de notre musée : des milliers de spécimens, des expériences interactives et des scénographies spectaculaires vous entraînent dans un voyage captivant au cœur de la nature. Explorez l'histoire de la vie sur Terre et sa diversité extraordinaire.

Entrez dans l'ère des géants : la plus grande galerie de dinosaures d'Europe

Des squelettes spectaculaires dont des spécimens uniques et authentiques ! Vivez un face-à-face avec le t-rex, l'iguanodon, le diplodocus, le platéosaure, le tricératops, le cryolophosaurus et bien d'autres espèces emblématiques du passé.

Émerveillez-vous devant la beauté de notre planète

Laissez-vous surprendre par la richesse de la biodiversité : animaux, minéraux, écosystèmes d'ici et d'ailleurs. Un univers fragile et fascinant qui révèle, salle après salle, l'équilibre subtil de notre planète.



Remontez le temps

Depuis les toutes premières formes de vie jusqu'à aujourd'hui, suivez l'évolution de notre planète et celle de l'humanité. Comprenez l'apparition de l'espèce humaine, son évolution buissonnante, ses migrations et son mode de vie. Terminez votre voyage en explorant la formidable et complexe mécanique du corps humain.

NE MANQUEZ PAS L'EXPOSITION FLIGHT > 09.08.2026

Un voyage fascinant au cœur du vol – entre prouesses de la nature et exploits technologiques.

ET TRANSFORMEZ VOTRE VISITE SCOLAIRE EN UNE EXPÉRIENCE PASSIONNANTE, PLEINE D'ÉMERVEILLEMENT ET DE DÉCOUVERTES

- Ateliers interactifs sur la nature
- Visites guidées fascinantes
- Journées thématiques captivantes et ludiques



- Ateliers pour les personnes aveugles et malvoyantes
- Visites dans les coulisses
- Studios en ligne et en live
- Parcours thématiques à suivre de manière autonome (gratuits)
- Dossiers pédagogiques pour une préparation optimale (gratuits)
- Formation pour les profs

Toutes les informations sur nos activités sont disponibles sur www.naturalsciences.be

ACCUEIL

Accès facile en train, bus et métro
Tarif très avantageux pour les écoles
Espace pique-nique gratuit (sur réservation)
Possibilité de petite restauration

RÉSERVATION

Réservation obligatoire pour les groupes en visite libre ou guidée : reservations@naturalsciences.be
Ouverture des inscriptions 2026-2027 au printemps 2026 !



Rue Vautier, 29 - 1000 Bruxelles
02 627 42 34 / 02 627 45 01



Du mardi au vendredi : 9h30 à 17h
Samedi et dimanche : 10h à 18h
Fermé tous les lundis, le 1er janvier, le 1er mai et le 25 décembre



TARIFS GROUPES SCOLAIRES (min 15 pers)
Entrée : € 5 (2-23 ans), € 10 (ad.), un acc. gratuit par 15 pers payantes. Raconte-nous et visites guidées (15 pers par guide) : € 45 (2-23 ans). Animations : € 4 par participant. Enseignants hors visite scolaire : € 5
Prix donnés à titre indicatif, susceptibles d'être mis à jour.

www.naturalsciences.be

Bruxelles

Musée BELvue



Situé au cœur de Bruxelles, le BELvue est bien plus que le musée de la Belgique et de son histoire. En visitant l'exposition permanente, vous découvrirez la Belgique d'aujourd'hui à travers son histoire. Explorez son passé et son présent dans nos sept

salles thématiques : démocratie, prospérité, solidarité, pluralisme, migrations, langues et Europe. Vous pourrez voir des extraits d'actualités, des affiches et des graphiques, écouter des témoignages actuels ou encore toucher des objets pour deviner ce que c'est.



Ne manquez pas de visiter notre galerie, où plus de 200 objets illustrent la mémoire matérielle de la Belgique. Vous êtes plutôt branché-e ? Filtres à café, friteuse électrique et vases en cristal Val Saint-Lambert ? Ou plutôt Van Beirendonck, Delvaux, Van Severen et Cie ? Les fans de foot trouveront également leur bonheur avec un ballon signé par les Diables Rouges. Une collection au contenu très belge !

Mais le BELvue, c'est aussi un centre pour la démocratie où nous favorisons le développement d'une conscience historique chez les jeunes, un lieu où se vivent l'histoire et la démocratie. Un seul fil conducteur : faire réfléchir.

Les formats pédagogiques sont multiples pour s'adapter

aux différents besoins des enseignant-es : workshops, expositions interactives, visite du musée avec ou sans guide. Outils en ligne, dossiers pédagogiques, matériel à emprunter sont également disponibles.

Pour plus d'informations sur l'offre éducative, consultez www.belvue.be > Éducation

Votre avantage

Educpass :

Coupon-éclairer = l'entrée gratuite pour 2 personnes.



BELvue!
museum

Place des Palais, 7 - 1000 Bruxelles
Tél. : +32-(0)2-500 45 54
info@belvue.be



Lundi pour les groupes
avec réservation, mardi-vendredi : 9:30-17:00
Week-end, juillet et août : 10:00-18:00
Fermé le lundi (sauf groupes), 01/01, 21/07, 25/12



Standard : 10€
groupes, seniors 65+ : 8€
18-25, demandeur-euse d'emploi, personnes
avec un handicap : 5€
-18 ans : gratuit

www.belvue.be

Musée royal de l'Armée et d'Histoire militaire

Découvrez 1000 ans d'histoire militaire au cœur de Bruxelles, des armes et armures médiévales à l'avion de chasse F-16 ! Apprenez tout sur la Première et la Seconde Guerre mondiale dans nos magnifiques expositions permanentes, admirez plus de 100 avions dans notre Hall d'aviation et découvrez le panorama unique de Bruxelles du haut des Arcades du Cinquanteaire !

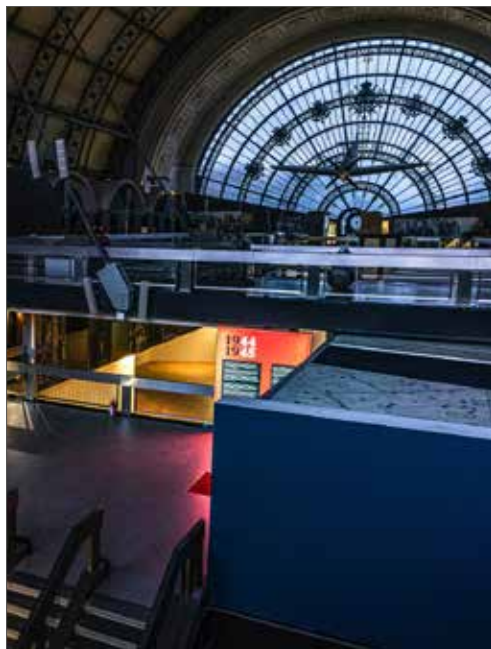

Votre avantage
Educapass :
Coupon-éclairer = l'entrée gratuite
pour 2 personnes.

Ne manquez la nouvelle offre pédagogique de Train World !

Dans le cadre de l'exposition temporaire « La SNCB occupée. Entre collaboration et résistance 1940-1944 ». Train World propose une toute nouvelle offre pour les scolaires.

Visitez l'exposition temporaire sur la Seconde Guerre mondiale avec votre classe. Découvrez l'histoire des chemins de fer belges pendant cette période mouvementée. L'exposition offre un aperçu historique et met en lumière à la fois la collaboration et la résistance. Le musée a développé un forfait sur mesure spécialement pour l'éducation. Le package éducatif est possible à partir du 3ème degré de l'enseignement primaire et peut être adapté au niveau du 3ème degré de l'enseignement secondaire.

Dans le dossier pédagogique, les étudiants sont invités à mieux comprendre cette période complexe et à y réfléchir eux-mêmes. Pour guider les étudiants et les enseignants dans ce domaine, l'équipe a travaillé avec des historiens et des philosophes sur le thème de la responsabilité.

L'offre éducative se compose de deux parties dans lesquelles le dialogue avec les étudiants sur le thème de la responsabilité est central :

- une visite guidée et un atelier philosophique.

Vous n'avez pas à réserver les deux parties. En tant qu'enseignant, vous choisissez de réserver une ou les deux activités.

Par ailleurs, l'offre pédagogique sur la collection permanente reste accessible :



Train World a une gamme très diversifiée pour l'éducation :

- un dossier pour la maternelle "Le petit train Tchouc Tchouc",
- pour l'enseignement primaire pour le 1er degré "Dans une petite station" et pour le 2ème et 3ème degrés "Sur la bonne voie".
- pour l'enseignement secondaire, nous avons "qui fonctionne comme un train".

En plus des dossiers éducatifs, nous proposons également, sur demande, des visites guidées adaptées à votre classe. Nos forfaits éducatifs sont gratuits, mais doivent être réservés.

Plus d'infos

Visitez notre site web www.trainworld.be

Vous y trouverez un aperçu de notre offre avec notre nouvelle offre éducative dans le cadre de l'exposition temporaire.



3, Parc du Cinquanteaire 1000 Bruxelles
accueil : 02/7377833 - service éducatif : 02/7377807
reservation@warheritage.be



Heures d'ouverture
du mardi au dimanche, 9:00-17:00
Fermé les 01/01, 01/05, 01/11, 25/12



voir www.museedelarmee.be
> planifier votre visite > tarifs.

www.museedelarmee.be



Place Princesse Elisabeth 5
1030 Schaerbeek
02 224 75 88 / ecoles@trainworld.be



Du mardi au dimanche: de 10h00 à 17h00
Dernière entrée à 15h30.



Gratuit pour les étudiants jusqu'à l'âge de 18 ans
(uniquement jusqu'au 28 juin 2026)
Gratuit avec la carte de professeur lorsque vous venez
avec votre classe. Un guide coûte 110 €. Maximum 15
personnes par guide.

www.trainworld.be

Bruxelles

Autoworld

Situé dans le quartier européen de Bruxelles, au cœur d'un magnifique bâtiment historique du Parc du Cinquenaire, Autoworld est la sortie idéale pour toute la famille.

Son architecture impressionnante sert d'écrin à une collection permanente de plus de 300 voitures, allant des élégantes voitures anciennes aux modèles sportifs et emblématiques.

Les visiteurs découvrent différentes zones thématiques, consacrées notamment aux marques belges, au Sport et à la Compétition ainsi qu'au Design, où innovation, savoir-faire et esthétique occupent une place centrale.

Autoworld est bien plus qu'un musée grâce à une programmation variée d'expositions temporaires et de rendez-vous pour le public, renouvelée tout au long de l'année.



Pendant les vacances scolaires, des ateliers créatifs sont également proposés aux enfants, faisant d'Autoworld une destination particulièrement appréciée des familles.

Les écoles sont elles aussi les bienvenues grâce à un programme éducatif conçu pour accompagner les visites scolaires.

Pour découvrir les expositions et activités en cours, nous vous invitons à consulter le site internet.

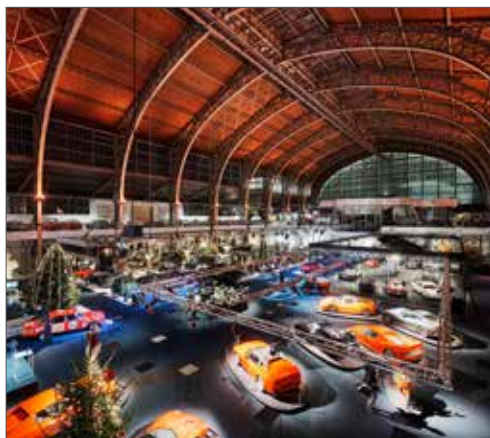

Votre avantage

Educpass :

Coupon-éclaireur = l'entrée gratuite pour 2 personnes.



Parc du Cinquenaire 11 Jubelpark, B-1000 Bruxelles
Tél : 02/736.41.65
info@autoworld.be



Ouvert 7/7 de 10h à 17h (18h le week-end)
Ouvert tous les jours fériés



Adultes 18 €
Tarif réduit : 14 €
Les enfants - 4 ans : gratuit.
Audioguide inclus
*Ces tarifs ne s'appliquent pas lors des grandes expositions temporaires

www.autoworld.be

VISITEZ

Choco
Story
Brussels

Educpass

Un musée à
déguster !

Votre avantage

Educpass :

Coupon-éclaireur = l'entrée gratuite pour 2 personnes.



Rue de l'Etuve 41
Bruxelles 1000
Tel : +32 25 14 20 48

choco-story-brussels.be

Coddy

(Re) Découvrez la ville autrement avec tes élèves ! Les Escape Games urbains de Coddy vont, à l'aide de vos smartphones, vous faire visiter une ville en jouant ! L'application mobile guidera tes élèves à travers la ville, en passant par différents points d'intérêts où des énigmes les attendent ! Répondez à toutes les questions dans le temps imparti pour réussir votre mission ! Entraînez vos langues, révisez votre cours de français ou d'histoire avec nos scénarios ou améliorez votre géographie en vous baladant dans les rues des centres-villes ! Pour une sortie scolaire fun, originale, ludique et même pédagogique, optez pour une aventure urbaine avec Coddy !

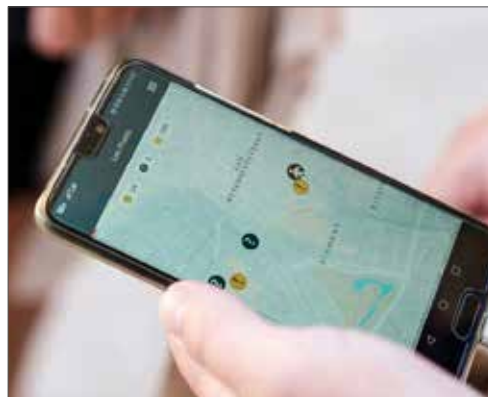

Infos pratiques :

- Les jeux de Coddy se jouent en équipe de 2 à 6 joueurs, à partir de 8 ans.
 - Chaque joueur d'une équipe joue directement sur son propre smartphone (min. 1 smartphone par équipe).
 - La liste des villes et des scénarios disponibles peut être consultée sur notre site internet.
 - Jeux disponibles dans plusieurs langues (FR, NL, EN, ES, IT)
 - À partir de 7€ HTVA pp.
- Pour organiser ta sortie scolaire, contacte events@coddygames.com**
Notre account manager répondra à toutes tes questions !

Votre avantage

Educapass :

Coupon-éclaireur = 1 jeu gratuit pour 6 personnes

Mystery Bag

Escape the City !

Découvrez Bruxelles autrement grâce à nos jeux de piste Mystery Bag !

Sillonnez la ville avec votre équipe, résolvez les énigmes et percez les mystères de votre étrange sac. Choisissez votre aventure : arpentez les alentours de la Grand Place et retrouvez le Manneken Pis d'Or avant qu'il ne soit trop tard ou partez à l'ascension du Mont des Arts et devenez chevalier d'une confrérie secrète ! Un 3ème parcours "L'Enquête BD", sur le thème de la Bande-Dessinée sera également disponible début 2025. Les parcours mélangent orientation et énigmes, tout en proposant quelques informations historiques et anecdotes sur la ville et ses bâtiments. Le jeu se déroule en extérieur : prévoyez des vêtements adaptés.

Nombre de joueurs : par équipe de 2 à 6 personnes, jusqu'à 8 équipes en même temps
Durée : environ 1h30



Âge : à partir de 10 ans

Accueil pour groupe scolaire jusqu'à 48 élèves répartis en équipe de 6. Un adulte par équipe est nécessaire.
10€ par élève - gratuit pour les accompagnateurs.
Réservations et renseignements sur mysterybag.be

Votre avantage

Educapass :

Coupon-éclaireur = entrée gratuite pour 2 personnes pour Mystery Bag.

Non cumulable. Réservation en ligne obligatoire sur mysterybag.be en tapant le code "educapass"



Kalio Tech SRL
Brussels, Belgium
hello@coddygames.com



Jeux disponibles tous les jours, 24h/24



À partir de 7€ HTVA par personne. Pour obtenir un devis adapté à tes besoins, contacte events@coddygames.com

www.coddygames.com



rue du marché au charbon 85 - 1000 Bruxelles
0032 (0)2 511 47 65



Ouvert de 09h30 à 18h



Adultes : 16 € par personne
Enfants : 12 € pour les moins de 16 ans
Groupes scolaires : 10 € par élève, gratuit pour les accompagnants

www.mysterybag.be

PERCEZ LES MYSTÈRES DE LA MONNAIE

Visites guidées
GRATUITES
sur mesure pour
petits et grands

Réservez vite votre visite !

museum.nbb.be

Rue Montagne aux Herbes Potagères 57
1000 Bruxelles

Ouvert du lundi au vendredi : 9h - 17h

Neder-Over-Heembeek

Le Sortilège : bien plus qu'une sortie scolaire !

Une aventure humaine et magique qui soude les groupes et éveille l'imaginaire !

Emmenez vos élèves à la découverte de Sortilège, un jeu-aventure en plein air au cœur de la première forêt urbaine de Bruxelles : le Val du Bois des Béguines.

Dans un décor médiéval fantastique, un Maître du jeu accueille votre classe et leur confie une quête : résoudre des énigmes, relever des défis et récolter des haricots magiques pour obtenir leur lettre de noblesse. Une expérience immersive qui favorise la coopération, la créativité et la découverte de la nature.



Des souvenirs inoubliables pour toute la classe !

De la 1^{re} primaire au secondaire, avec des parcours adaptés à chaque âge et à chaque niveau.

Une aventure en plein air dans une forêt urbaine de 20 hectares. Des défis coopératifs et ludiques à relever en équipe. Une découverte sensorielle et éducative de la nature.



Votre avantage

Edupass :

Coupon-éclaircur = L'entrée gratuite pour 2 personnes pour l'aventure Sortilège (hors accrobranche).



420 Trassersweg
1120 Neder-Over-Heembeek
0477/624 000 • info@sortilege.be



Ouverture d'Avril à Novembre
www.sortilege.be pour les dates d'ouverture



Tarifs groupes scolaires :
Sortilège : ≈ 13,50 € / élève
Option Accrobranche : + 6 € / élève (+de 8 ans)
Accrobranche seul : 11 € / personne

www.sortilege.be



KOEZIO
PARC DE LOISIRS INDOOR
KOEZIO.CO

VIP
Edu-pass
2023-2024
PERSONNEL

GOLF & CHILL

IDÉES DE SORTIES !

Votre avantage **Educ**pass :

Coupon-éclaireur = 2 entrées gratuites pour le Golf & Chill



KOEZIO
PARC DE LOISIRS INDOOR

IDÉES DE SORTIES !

Votre avantage **Educ**pass :

Coupon-éclaireur = 1 entrée gratuite mission Agents d'Elite

INFOS ET RÉSERVATIONS
KOEZIO.CO ↩



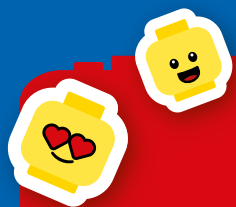

- Jouez, apprenez et explorez avec plus de 2 millions de briques LEGO®
- Partez à la découverte de l'espace aux commandes de votre propre fusée
- Explorez les mondes LEGO, de l'océan à l'espace, à bord du train Imagination Express
- Découvrez les bâtiments emblématiques de Bruxelles et un monde imaginaire dans Mini World
- Visionnez des films exclusifs dans le cinéma 4D
- ... et bien plus encore !

Votre avantage

Educpass

Coupon-éclaireur = 1 entrée gratuite les mercredis après-midi, week-ends et pendant les vacances scolaires.

Uniquement valable de manière digitale via le site Educpass. Non cumulable avec une sortie scolaire.

Tarif avantageux pour les écoles maternelles et primaires

Une entrée accompagnateur/enseignant gratuite par groupe de 10 élèves.



Yay!

Une excursion scolaire inoubliable !



OÙ LA CRÉATIVITÉ N'A PAS DE FRONTIÈRES



INFO & RÉSERVATION
WWW.LEGODISCOVERYCENTRE.BE
INFO.BRUSSELS@LEGODISCOVERYCENTRE.COM

LEGO, the LEGO logo, the Brick and Knob configurations, the Minifigure and LEGOLAND are trademarks of the LEGO Group.
©2026 The LEGO Group.



DISCOVERY
CENTRE
BRUSSELS

Bruxelles

Friet Museum

**Le musée de la frite,
une sortie scolaire pleine
de saveurs !**

Au cœur de Bruxelles, le Frietmuseum invite les élèves à découvrir de manière ludique et interactive l'histoire de l'un des symboles de la culture belge : la frite !

Sur plus de 900 m², les classes plongent dans un voyage captivant à travers 8 000 ans d'histoire, depuis les premières cultures de la pomme de terre au Pérou jusqu'à l'invention de la frite telle qu'on la connaît aujourd'hui. Affiches anciennes, objets insolites, jeux interactifs, films et témoignages de frituristes permettent aux élèves de comprendre l'évolution de ce met emblématique.

Le parcours, réparti sur trois étages, est adapté à tous les âges et se fait à l'aide d'un audioguide disponible en 11 langues. À mi-chemin, les enfants découvrent « Frietland », un espace immersif dédié à la frite belge : ses traditions, son folklore... et quelques anecdotes croustillantes !

À la fin de la visite, les élèves reçoivent un cornet de véritables frites belges à déguster sur place, après avoir rendu leur audioguide.

Un espace photo permet aussi aux élèves de se mettre en scène dans une friterie ou au volant d'un tracteur en pleine récolte de pommes de terre.

Cette sortie pédagogique allie plaisir, apprentissage et patrimoine gastronomique. Une manière originale d'aborder l'histoire, la culture alimentaire et les savoir-faire locaux... tout en se régaland !

Des visites guidées sont possibles sur demande également. La visite guidée dure 1H30 et se termine par



la dégustation de nos délicieuses frites cuites soit dans la graisse de bœufs, soit dans l'huile végétale.

Votre avantage

Educpass :

Coupon-éclairer = l'entrée gratuite
pour 2 personnes.



Rue de l'Etuve / Stooftstraat 28, 1000 Bruxelles
+32 (0) 2 318 38 85
info@frietmuseum-brussels.be



Le musée est ouvert tous les jours de 10H à 18H.
dernière entrée 17H.



www.frietmuseum-brussels.be

www.frietmuseum-brussels.be

Province du Hainaut



1. Lacs de l'Eau d'Heure
2. Bois-du-Luc
3. MUMASK
4. Artothèque
5. Mons Memorial Museum
6. Musée du Doudou
7. Silex's
8. Le CAP
9. Site du Beffroi
10. Natura Parc
11. Mundaneum
12. Centre de Culture Scientifique de l'ULB
13. Le Bois du Cazier
14. Espace Gallo-Romain de Ath
15. Archéosite® et Musée d'Aubechies - Beloeil
16. Escal forestière

Boussu-lez-Walcourt

Lacs de l'Eau d'Heure

Visite du Barrage et Skywalk

Descendez à 47 mètres de profondeur au cœur du plus grand barrage de Belgique et explorez ses galeries techniques impressionnantes, où la puissance de l'eau rencontre l'ingéniosité humaine. Poursuivez l'expérience avec le Skywalk, une passerelle de verre à 107 mètres de haut : vue imprenable et sensations garanties !

Une visite bilingue (FR/NL) unique qui allie découverte,



© Copyrights : Parc du Crocodile Rouge

émotions et patrimoine au cœur des Lacs de l'Eau d'Heure. Les plus grands lacs de Belgique vous offrent une expérience unique entre nature, détente et sensations. Avec plus de 25 activités, des balades à pied ou à vélo et de nombreux événements festifs, chaque visite est une aventure.

Au Parc du Crocodile Rouge, petits et grands profitent d'un lieu où plaisir, convivialité et découvertes se rencontrent. Venez vivre une journée inoubliable au cœur des Lacs de l'Eau d'Heure !

Votre avantage

Educpass :

Coupon-éclaireur = l'entrée gratuite pour 2 pers. pour la visite guidée du barrage et Skywalk



rte de la Plate Taille 99 - 6440 Boussu-Lez-Walcourt
Tél. +32(0) 71/30.21.13 - Mob. +32(0) 476 29 89 11
info@parcducrocodilerouge.be



Toute l'année (hors congés scolaires) : les mercredis et week-ends à 10h30, 12h30 et 14h30
Pendant les congés scolaires : tous les jours à 10h30, 12h30, 14h30 (et 16h30)
Ecoles sur réservation uniquement



Adulte : 14 € • Enfant (4 – 12 ans) : 12 €
Enfant – 4 ans : gratuit
École : 10 €/élève • 11 €/enseignant
Un accompagnant gratuit par tranche de 25 élèves

www.parcducrocodilerouge.be



La Louvière

Bois-du-Luc

Constitué des ateliers de surface, de la fosse Saint-Emmanuel et du village minier, le site du Bois-du-Luc forme un ensemble exceptionnel à plus d'un titre. Inscrit sur la liste du patrimoine mondial par l'UNESCO depuis 2012, il constitue un témoignage privilégié de la période industrielle nous renseignant sur l'histoire économique, sociale, technologique et culturelle de toute une région. Quant aux terrils qui l'entourent, ils



se sont progressivement transformés en sanctuaires naturels accueillant une surprenante diversité de plantes et d'animaux. Niché au cœur du Pays du Centre, le site du Bois-du-Luc se situe également à proximité de restaurants de qualité, de maisons d'hôtes prêtes à vous accueillir et de nombreux autres points d'intérêt patrimoniaux comme les anciens ascenseurs du Canal du Centre, le Domaine du Château de Seneffe et le Musée International du Carnaval et du Masque.

Votre avantage

Educpass :

Coupon-éclaireur = l'entrée gratuite pour 2 personnes.



Rue Saint-Patrice, 2b - 7110 Houdeng-Aimeries
Tél : +32 64 28 20 00
E-mail : info@boisdulucmmdd.be



Janvier > mars : mardi au vendredi de 10h à 17h.
Avril > septembre : mardi au vendredi de 10h à 17h, week-ends et jours fériés de 10h à 18h.
Octobre > décembre : mardi au vendredi de 10h à 17h.



Accès au musée : 3,5€ + 90€ par animation.
(entrée gratuite pour les écoles de la Fédération Wallonie-Bruxelles)

www.mmdd.be



MUMASK, Musée du Masque et du Carnaval

Situé au cœur du centre historique de Binche, le MUMASK vous invite à explorer l'univers fascinant des pratiques masquées du monde entier, des folklores belges et du célèbre Carnaval de Binche ... comme si vous y étiez !

Une collection unique qui vous emmènera à la découverte de centaines de masques, de costumes, d'accessoires et de documents d'archives.

Apprendre en s'amusant au MUMASK

Pour explorer tous ces univers fascinants, un programme pédagogique particulièrement varié et original, de la maternelle au secondaire, vous est proposé.



Complétez ainsi votre visite par un atelier créatif ou didactique : lectures vivantes, confection de marionnettes et de masques, théâtre d'ombres, débat ou encore initiation à la musique de Carnaval.

Nouveauté !

Spécialement conçu pour les classes de primaire et secondaire, l'atelier « Questionner le folklore ? » débarque au musée ! Après leur visite, les élèves participent à une activité-débat autour d'une question de société liée au folklore : la place de la femme ou le racisme.



Vous ne pouvez pas venir jusqu'à nous ?

Le musée vient à vous grâce à sa valise pédagogique « Le Carnaval sous toutes ses coutures », un outil complet pour découvrir le Carnaval de Binche directement en classe !

Votre avantage

Educpass :

Coupon-éclairer = l'entrée gratuite
pour 2 personnes.



mumask
MUSÉE DU MASQUE ET DU CARNAVAL

Rue Saint-Moustier, 10 - 7130 BINCHE
Infos et réservations : 0032/64.33.57.41
info@mumask.be



Du mardi au vendredi de 9h30 à 17h
Samedi et dimanche de 10h30 à 17h
Billetterie jusqu'à 16h30
Fermé les lundis, le 1er et 2 janvier, le mercredi des Cendres, le 1er mai, les 25 et 26 décembre.



Individuels : Adultes : 8€
Seniors et étudiants : 7€ / Enfants dès 6 ans : 3,50€
Groupes : Adultes : 7€
Etudiants et seniors : 6€ / Enfants : 3€
Écoles reconnues par la FVB : gratuit
Visite guidée : 50€/groupe (25 élèves max)

www.mumask.be

Mons

Artothèque



L'Artothèque est le lieu de conservation du patrimoine communal montois (aussi bien de l'art contemporain, que des silex de Spiennes, des uniformes militaires, des céramiques, des dessins, des amphores gallo-romaines). Au cœur du Pôle Muséal, elle est à la fois un centre de réserve, de recherche, de restauration et d'étude du patrimoine. Toutes les collections communales y sont rassemblées. L'Artothèque a aussi pour but de faire découvrir le patrimoine montois grâce à des dispositifs multimédias. La visite permet de lever le voile sur les coulisses des musées. Comment organiser ces dizaines de milliers d'objets ?

Pourquoi les garde-t-on ? Qui s'en occupe ? Le visiteur est invité à les découvrir de manière ludique et originale grâce aux nouvelles technologies tactiles.

Votre avantage
Educpass :

Coupon-éclaireur = l'entrée gratuite pour 2 personnes.



ARTOTHÈQUE

Rue Claude de Bettignies, 1 - 7000 Mons
065/33.55.80
polemuseal@ville.mons.be



Du jeudi au dimanche de 10h à 16h



Tarif plein: 7€
Gr. scol. (sec) : 3€/élève
Gr. scol. (mat, prim) : 3€/élève

www.artotheque.mons.be

Mons

Mons Memorial Museum



Musée, lieu de rencontres et d'échanges intergénérationnels, espace de réflexion et de questionnement, lieu de débats et de citoyenneté.... Le Mons Memorial Museum invite les visiteurs à s'interroger sur les réalités multiples et complexes des phénomènes guerriers. Il les confronte à l'histoire singulière de la ville de Mons et propose un parcours les conduisant du Moyen-Âge jusqu'aux guerres mondiales, en passant par l'Ancien Régime. A travers le destin d'hommes et de femmes, témoins des événements, le visiteur est plongé dans le vécu quotidien des soldats et des civils en période

de guerre. Ces témoignages (lettres, carnets de note, interviews...) forment le véritable fil conducteur de la visite et viennent donner vie aux objets présentés.

Votre avantage
Educpass :

Coupon-éclaireur = l'entrée gratuite pour 2 personnes.



Boulevard Dolez, 51 - 7000 Mons
065/33.55.80
polemuseal@ville.mons.be



Accessible du mardi au dimanche de 10h à 18h



Tarif plein: 10€
Gr. scol. (sec) : 3€/élève
Gr. scol. (mat, prim) : 3€/élève

www.monsmemorialmuseum.mons.be

Musée du Doudou



Situé au cœur de Mons, le Musée du Doudou invite le visiteur à découvrir la Ducasse de Mons, reconnue par l'UNESCO en 2005, par le biais d'objets issus des collections communales montoises et de dispositifs technologiques. Ce patrimoine oral et immatériel exceptionnel illustre l'enthousiasme et l'investissement de centaines de personnes qui œuvrent toute l'année pour que cette tradition puisse se perpétuer et être transmise aux générations futures. Entre réalité et imaginaire, le centre s'attache également à comprendre et à valoriser

les différents aspects de cette histoire universelle et multiséculaire.

Votre avantage
Educpass :

Coupon-éclairer = l'entrée gratuite pour 2 personnes.



Jardin du Mayeur - Grand'Place, 7000 Mons
065/33.55.80
polemuseal@ville.mons.be



Accessible du mardi au dimanche de 10h à 18h



Tarif plein: 10€
Gr. scol. (sec) : 3€/élève
Gr. scol. (mat, prim) : 3€/élève

www.museedudoudou.mons.be

Silex's



Reconnu par l'UNESCO en 2000, le site archéologique de Spiennes est l'un des plus anciens et des plus vastes centre d'extraction de silex d'Europe. Parsemé de milliers de puits, le site s'étend sur 100 hectares, à 6 km de la Ville de Mons. Situé au cœur d'un écrin vert, le SILEX'S, centre d'interprétation des minières néolithiques de silex de Spiennes, permet de comprendre toutes les facettes de ce site archéologique à la réputation internationale et sa reconnaissance en tant que « génie humain » par l'UNESCO. Balades didactiques en extérieur, visite de

l'espace scénographique, descente dans une des minières néolithiques sont proposées aux visiteurs.

Votre avantage
Educpass :

Coupon-éclairer = l'entrée gratuite pour 2 personnes.



Rue du Point du Jour - 7022 Spiennes
065/33.55.80
polemuseal@ville.mons.be



Du mardi au dimanche de 10h à 16h
d'avril à novembre



Tarif plein: 7€
Gr. scol. (sec) : 3€/élève
Gr. scol. (mat, prim) : 3€/élève

www.silexs.mons.be

Mons

Le CAP (Culture – Art – Patrimoine)



Découvrez ce complexe muséal en plein cœur de Mons. Composé de 3 entités: le jardin associant collection lapidaire et espace de convivialité, la maison des Collections



qui vous plonge dans l'histoire de la ville, et le musée des Beaux-Arts (anciennement BAM) qui vous propose des expositions exceptionnelles, le CAP offre aux visiteurs une expérience unique de découvertes consacrées à la culture, aux arts et au patrimoine.

Votre avantage

Educypass :

Coupon-éclairer = l'entrée gratuite pour 2 personnes.



CAP
CULTURE - ART - PATRIMOINE



Ouvert : du mardi au dimanche de 10h à 18h



Tarif plein: 17€/10€/5€
en fonction des expos et des lieux.
Gr.scol. (sec): 3€/élève
Gr.scol. (mat, prim): 3€/élève

www.cap.mons.be

Rue Neuve, 8 à 7000 Mons
065/33.55.80 – polemuseal@ville.mons.be

Mons

Site du Beffroi



Construit entre 1661 et 1672, le Beffroi de Mons a été reconnu par l'UNESCO en 1999. Seul beffroi baroque de Belgique, l'édifice était autrefois associé à la protection de la ville. Il apparaissait également comme l'élément régulateur de la vie de la cité en rythmant, via son carillon, la vie des Montois. Le Beffroi abrite un centre d'interprétation dédié à son histoire, passée et présente, et aux critères qui lui ont valu sa reconnaissance par l'UNESCO.

Votre avantage

Educypass :

Coupon-éclairer = l'entrée gratuite pour 2 personnes.



BEFFROI



Accessible du mardi au dimanche de 10h à 18h



Tarif plein: 10€
Gr. scol. (sec) : 3€/élève
Gr. scol. (mat, prim) : 3€/élève

Parc du Château - 7000 Mons
065/33.55.80
polemuseal@ville.mons.be

www.beffroi.mons.be

Natura Parc

Au bord des Lacs de l'Eau d'Heure, le Natura Parc est le lieu idéal pour organiser des activités éducatives et sportives en pleine nature, dans un environnement sécurisé et stimulant.

Pensé pour les petits comme pour les grands, ce parc forestier propose une expérience unique qui combine défis, apprentissage et plaisir. Au cœur de 3 hectares de verdure, vos élèves pourront développer leur esprit d'équipe, leur confiance en eux et leur curiosité pour la nature à travers des activités variées et encadrées.

Nature, sport et découvertes pédagogiques !

- 10 parcours suspendus adaptés à tous les niveaux et parfaits pour favoriser la collaboration et le dépassement de soi.
- Des ateliers ludiques : ponts de singe, échelles, escalade, filets et tyroliennes géantes qui survolent le Lac de la Plate Taille. Une manière inoubliable de combiner sensations fortes et découverte de l'environnement.
- Le Natura Bike : des parcours à vélo ou en trottinette



électrique pour explorer la région autrement et encourager la mobilité douce.

Pourquoi choisir Natura Parc pour vos sorties scolaires ?

- Un cadre sécurisé et respectueux de la nature.
- Une équipe expérimentée pour encadrer vos élèves et assurer leur sécurité.
- Une opportunité de sensibiliser vos classes à l'environnement tout en s'amusant.
- Des formules adaptées aux groupes scolaires pour une organisation simplifiée.

Offrez à vos élèves une journée qui allie sport, apprentissage et aventure au Natura Parc, une expérience dont ils se souviendront longtemps !

Votre avantage

Educpass :

Coupon-éclairer = l'entrée gratuite pour 2 personnes au Natura Parc et au Natura Bike

Mundaneum



Lieu unique en son genre, le Mundaneum, Label du Patrimoine Européen (2016) met en valeur l'héritage



et les idées de ses fondateurs, Henri La Fontaine et Paul Otlet. Le bâtiment montois, perle de l'architecture Art Déco, abritant ce patrimoine reconnu par l'Unesco (2013) est désormais un lieu modulaire à l'image de ses activités : espace d'expositions temporaires, conférences, événement associatif et d'entreprise, sans oublier son centre d'archives !

Votre avantage

Educpass :

Coupon-éclairer = l'entrée gratuite pour 2 personnes.



Natura Parc : Route de la Plate Taille, 99
Natura Bike : Route de la Plate Taille, 51
6440 Froidchapelle
+32(0)71.55.31.57 / info@naturaparc.be



Hors vacances scolaires : ouverture d'avril à fin octobre, le mercredi de 13h à 18h, et le samedi et dimanche de 10h à 18h.
Ouvert tous les jours pendant les vacances scolaires.



Natura Parc : à partir de 24€ par personne.
Natura Bike : à partir de 5€ par personne.
Pour plus d'informations, consultez notre site internet.

www.naturaparc.be



mundaneum

Rue de Nimy, 76 à 7000 Mons
Tél. : 065/31.53.43
info@mundaneum.be



Toute l'année - Mer-Ven : 10-17h + SAM-DIM : 10-18h



Indiv : Ad. 9 € / Seniors (+65), groupes adultes : 7 € -
Demandeurs d'emploi / RIS, enf. et étud. (-25) : 5 €
Visite guidée scolaire : 85€/groupe + 1,25 €/pers.

www.mundaneum.org

Pays de Charleroi, insolite, inédit, surprenant

Entre centres urbains vibrants, patrimoine architectural étonnant, nature dépayssante et musées passionnants, le Pays de Charleroi regorge d'activités à vivre en groupe. Parfait pour organiser vos prochaines excursions scolaires !



Idées musées

Musée de la Photographie

Un lieu unique composé d'un ancien carmel néo-gothique, d'une aile contemporaine et d'un vaste parc. On y explore l'histoire de la photo, des premières images jusqu'aux créations les plus actuelles. De quoi inspirer les jeunes créateurs !

Le Bois du Cazier

Site minier emblématique, c'est l'endroit parfait pour plonger dans l'histoire du charbon, de l'industrie et de l'immigration. Entouré de terrils propices aux balades nature, le site accueille aussi le Musée du Verre, véritable voyage au cœur d'un savoir-faire d'exception.

Musée des Beaux-Arts

Une découverte de l'art en Wallonie, du XIXe siècle à aujourd'hui, à travers une sélection d'œuvres issues des collections. Un parcours idéal pour accompagner les élèves dans leur exploration artistique.

Centre de Culture Scientifique de l'ULB

Ici, on découvre les sciences en s'amusant ! Expériences,



manipulations, zones immersives... Un univers idéal pour éveiller la curiosité et développer l'esprit critique.

BPS22 – Musée d'art contemporain de la Province de Hainaut

Des œuvres d'artistes internationaux, des expos qui questionnent notre époque...

Maison de la Poterie

Un voyage dans le geste et la matière : techniques anciennes, créations contemporaines et découverte d'un artisanat toujours bien vivant.

Balades guidées : urbaines ou nature, à vous de choisir !

Charleroi se prête à de nombreuses balades guidées qui permettent d'aborder la ville sous différents angles. Les **tours de ville** offrent une lecture vivante de l'évolution urbaine. Le parcours **Street Art** dévoile quant à lui fresques et installations contemporaines qui transforment l'espace public en galerie à ciel ouvert. Un itinéraire consacré à la **bande dessinée** permet de plonger dans l'héritage de l'« école de Marcinelle » à travers sculptures et fresques dédiées aux héros emblématiques. Enfin, les **promenades sur les terrils** offrent un point de vue exceptionnel sur le paysage

post-industriel du Pays de Charleroi et constituent une manière originale d'associer nature, patrimoine et histoire. De nombreuses autres visites et expériences sont possibles en fonction de vos objectifs pédagogiques.

La Maison du Tourisme du Pays de Charleroi se tient à votre disposition pour vous accompagner dans l'organisation de vos sorties de groupe.



DESTINATION
Pays de Charleroi
MAISON DU TOURISME

Place Vauban, 20 – 6000 Charleroi
Tél : 071 49 77 28
info@paysdecharleroi.be

www.cm-tourisme.be



Centre de Culture Scientifique de l'ULB

Niché dans un écrin de verdure sur le site de Parentville, le CCS accueille chaque jour des groupes scolaires et des visiteurs individuels afin de leur proposer des visites (guidées) d'expositions de vulgarisation scientifique ou des ateliers pratiques pour mettre les mains à la science !

Le CCS développe son activité autour des sciences, qu'elles soient humaines ou exactes, à l'attention de tous les publics : familles, associations, enseignant·es et élèves d'écoles primaires, secondaires et supérieures. Il propose des expositions temporaires, des stages scientifiques, des animations et des ateliers de qualité bénéficiant du soutien, des ressources et de la collaboration des professeurs et des chercheurs de l'Université libre de Bruxelles.

Tout au long de l'année, le CCS organise divers



événements tout public comme « Des étoiles plein les yeux » et participe à de nombreuses manifestations organisées par des partenaires telles que le Printemps des Sciences.

En groupe ou individuellement, pour quelques heures ou pour une journée, le CCS est une sortie incontournable dans la région de Charleroi.

Votre avantage

Educapass :

Coupon-éclaireur = l'entrée gratuite pour 2 personnes.



Rue de Villers, 227 – 6010 Couillet
+32(0)71 60 03 00
ccsinfo@ulb.be



Ouvert du lundi au vendredi de 9.30 à 17.30
Ouvert le 1er et le 3e dimanche du mois de 10h à 18h.



Moins de 6 ans : gratuit
Groupes scolaires : 3 €
Moins de 10 ans : 4€
Étudiants/seniors/familles nombreuses
groupes d'adultes : 5€
Adultes : 6€

www.ccs-ulb.be

Le Bois du Cazier

Le Bois du Cazier, site minier majeur de Wallonie inscrit sur la Liste du Patrimoine mondial de l'UNESCO et labellisé par l'Union européenne, offre des expériences éducatives à travers ses différents espaces muséaux, ses terrils et ses ateliers de forge. Il propose également de nombreuses visites et animations pédagogiques pour tous les niveaux scolaires, de l'école primaire aux études supérieures telles que :

- Mine : « Sur les traces des mineurs ». Les enfants explorent le quotidien des mineurs. Ils suivent leur parcours journalier depuis l'entrée jusqu'au fond de la mine, offrant ainsi une découverte de cet univers.
- Citoyenneté (Comprendre le passé pour être acteur du présent) : « Le Parcours du migrant » évoque la question des migrations hier et aujourd'hui. La visite « Le travail des enfants » présente leur travail hier en Belgique et aujourd'hui dans le monde.
- Nature : « Les terrils ». Les élèves parcourent les terrils avec un guide qui explique leur formation, la faune, la flore,...



- Découverte ludique : « Parcours Orientation ». Discipline qui allie compétences sportives et intellectuelles. Avant de partir à la recherche de plaquettes, les enfants apprennent à lire une légende, à se repérer sur une carte et à s'orienter dans l'espace.

Situé dans un cadre naturel de 25 hectares, le Bois du Cazier est un lieu parfait pour une journée d'apprentissage et de découverte, adaptée aux groupes scolaires, familles et amis. Les visiteurs peuvent profiter d'activités ludiques, avec des options de pique-nique.

Votre avantage

Educapass :

Coupon-éclaireur = l'entrée gratuite pour 2 personnes.



80, rue du Cazier – 6001 Marcinelle
Tel : 071/88 08 56 – Fax : 071/88 08 57 –
info@leboisducazier.be



Du mar au ven :
de 9 à 17h
et le WE : de 10 à 18h



Ad. : 9 € / Jeunes (-18 ans et étu.) : 5 €. Entr. gratuite pour enf.
de - de 6 ans en famille. Audioguide : 1 €. Livret-jeu : 1€
Groupes : 4 € / élève + guide : 70 € pour le prim. / 70 € pour le second. et le sup

www.leboisducazier.be

ESPACE GALLO-ROMAIN

ATH



ESPACE
GALLO-
ROMAIN
ATH



Educpass



Votre avantage

Educpass :

Coupon-éclairer = l'entrée gratuite
pour 2 personnes.

NOUVEAUTÉ

Atelier Mythologie et théâtre – de la 1ère maternelle à la 2ème secondaire

Découvrir des collections archéologiques avec une équipe de médiateurs spécialisés et expérimentés !

Grâce à son approche didactique active et à sa conception novatrice, l'Espace gallo-romain est un chantier d'exploration pédagogique où l'élève est littéralement plongé dans la vie quotidienne à l'époque gallo-romaine.

Activités pour le Maternel



Activités pour le Primaire



Activités pour le Secondaire



ESPACE GALLO-ROMAIN

2, Rue de Nazareth

7800 Ath

068/68.13.20

fderiemacker@ath.be

PLUS D'INFO



SPARK

Écoles
De la 1^{re} maternelle
à la 6^e secondaire

**Révélez la curiosité scientifique
de vos élèves au SPARKOH!**

Vivez les sciences avec votre classe

- Une approche ludopédagogique
- 80 animations thématiques
- 17 expositions interactives
- Des films en 4D

**DES ÉMOTIONS
SCIENTIFIQUEMENT
PROUVÉES**

SPARKOH.be



Aubechies

Archéosite® et Musée d'Aubechies - Beloeil



L'Archéosite® et Musée d'Aubechies-Beloeil, situé au cœur d'un des plus beaux villages de Wallonie, présente le plus important ensemble de reconstitutions archéologiques en Belgique. Il vous propose un voyage immersif de 5000 ans dans notre passé. Véritable musée à ciel ouvert, il met en scène la vie des populations qui se sont succédées dans nos régions au travers de diverses reconstitutions réalisées sur base des résultats de nombreuses fouilles archéologiques régionales.

« Nouveaux ateliers dédiés au réseau secondaire ».



Votre avantage
Educ'pass :

**Coupon-éclaireur = L'entrée gratuite
pour 2 personnes. Sauf 15 et 16/08**



ARCHÉOSITE®

1y, rue de l'Abbaye - 7972 Aubechies (Beloeil)
Tél. : 069 67 11 16
reservations@archeosite.be



De mars à octobre : en semaine de 9h à 17h - dimanches
et jours fériés de 14h à 18h • Juillet et août : en semaine
de 9h à 18h - dimanches et jours fériés de 14h à 19h • De
novembre à février : en semaine de 9h à 17h - dimanches
et jours fériés de 13h à 17h



www.archeosite.be

www.archeosite.be

Bon-Secours

Escale forestière Maison du Parc naturel des Plaines de l'Escaut

A l'Escale forestière, vivez la forêt sous toutes ses facettes !

Au sein de la Maison du Parc naturel des Plaines de l'Escaut, l'Escale forestière est un véritable porte d'entrée sur la forêt de Bon-Secours (1000 hectares). Visitez Explor'Forêt, un espace intérieur qui abrite chaque année un nouveau parcours ludique en collaboration avec un artiste. Admirez la diversité et les richesses du Parc naturel à travers un film de présentation et sortez faire le plein de sensations dans le terrain sens dessus-dessous La Pic'oree. Laissez-vous chatouiller les pieds sur son Parcours Pieds nus.

Terminez par une immersion à hauteur de feuillage sur le Promenoir des Cimes, une passerelle qui vous emmène à hauteur de feuillage. Après votre visite, prenez un bon bol d'air en forêt. Des aménagements sont en libre accès et accessibles à tous : un parcours Natur'Accessible d'environ un kilomètre pensé pour les personnes à mobilité réduite et deux promenades familiales d'environ 4 km en forêt. Un parcours d'orientation est également disponible.

L'Escale forestière, c'est aussi des animations pour votre classe ! Expériences sensorielles, identification d'éléments naturels, observations des traces et indices de vies ou de la microfaune... chaque animation vous invite à vivre activement un moment en forêt avec vos élèves !

N'hésitez pas à nous demander le programme complet !



Votre avantage
Educpass :

Coupon-éclairer = l'entrée gratuite
pour 2 personnes à l'Escale Forestière



Rue des Sapins, 31- 7603 Bon-Secours
Tél : 069 77 98 10 / Fax : 069 77 98 11
accueil@pnpe.be



Du 4 avril au 1^{er} novembre du mardi au vendredi : de 10h00 à 12h30 et de 13h30 à 18h00 • Ouvert le lundi pendant les congés scolaires de la Fédération Wallonie-Bruxelles et les lundis fériés.



Tarifs : adultes : 7 € - juniors (de 6 à 12 ans) : 5€
enfants de 3 à 5 ans : 3€
enfants jusqu'à 2 ans : gratuit
Forfait famille (min. 3 entrées payantes) : adultes 5 €
Formules abonnements

www.plainesdelescaut.be

Province du Luxembourg & Luxembourg



- | | |
|------------------------------|----------------------------------|
| 1. Château de Useldang | 9. Parc animalier de Bouillon |
| 2. Le Kulturhuef Musée | 10. Bouillon Medieval Experience |
| 3. Adventure Valley Durbuy | 11. Bastogne War Museum |
| 4. ZooParc Vallée de la Sûre | 12. Fourneau St Michel |
| 5. Bastogne Barracks | 13. Riveo |
| 6. Château fort de Bouillon | 14. Mudia |
| 7. Le Parc Chlorophylle | 15. Rochehaut Attractions |
| 8. Musée Gaspar | |

Château de Useldang

Au cœur du village d'Useldange, le château se dresse comme un repère patrimonial majeur, invitant les visiteurs à entrer concrètement dans l'histoire médiévale européenne. Fondée vers l'an 1100, la seigneurie d'Useldange a connu alliances, conflits et renaissances successives, depuis Théobald d'Useldange jusqu'aux Nassau-Vianden, avant de devenir une ruine chargée de sens et de mémoire. Aujourd'hui, ce site emblématique permet de découvrir, in situ, l'évolution d'un fief marqué par les grandes tensions politiques de la région.

Le parcours culturel, créé sous l'égide de l'UNESCO, est conçu comme une expérience inclusive et sensorielle. Autour du château et à l'intérieur de la tour, seize stations présentent le patrimoine local à travers une approche historique claire et accessible. Le parcours met également en valeur le monde animal de la région ainsi qu'un jardin d'herbes aromatiques. Les dispositifs tactiles, sonores et les panneaux adaptés offrent aux visiteurs la possibilité de sentir, d'écouter et de toucher l'histoire, tout en étant pleinement accessibles aux personnes malvoyantes.

Différents types de visites guidées sont proposés afin de répondre à des publics variés : visite guidée classique, visite pour les familles avec enfants, ainsi qu'une visite spécifiquement adaptée aux visiteurs malvoyants. La découverte du donjon, de la crypte et des espaces extérieurs permet d'appréhender le château sous plusieurs angles et de mieux comprendre son rôle au fil des siècles.

L'entrée est gratuite pour les visites autonomes. Deux entrées gratuites lors des visites guidées sont accordées aux membres Educpass pendant les congés scolaires, du



15 juillet au 15 septembre. Les réservations sont assurées par Visit Guttland.

Deux entrées gratuites pour les membres Educpass avec les visites guidées organisées par Visit Guttland pendant les congés scolaires d'été luxembourgeois (15 juillet jusqu'au 15 septembre). Il faut réserver avant via le numéro de téléphone ou le mail de Visit Guttland

Votre avantage

Educpass :

Coupon-éclaireur = visite guidée gratuite pour 2 personnes (voir conditions dans le texte).

Le Kulturhuef Musée

Un voyage interactif au cœur de l'imprimerie et des jeux de cartes.

Offrez à vos élèves une expérience culturelle inoubliable en visitant le Kulturhuef Musée à Grevenmacher ! Une sortie scolaire qui alliera découverte, apprentissage et plaisir. Le Kulturhuef Musée propose deux expositions captivantes ainsi que des ateliers ludiques et innovants. Dans l'exposition "Gutenberg Revisited", vos élèves seront plongés dans l'univers fascinant de l'imprimerie. Ils découvriront comment le livre a transformé le monde, la manière dont les idées se propagent, et l'impact de cette innovation technique sur l'histoire.

La deuxième exposition consacrée à Jean Dieudonné, fondateur d'une dynastie de fabricants de cartes à Grevenmacher, révèle quant à elle les secrets de ces objets du quotidien : leur évolution à travers les siècles, leurs symboles, leurs règles, et leur place dans différentes cultures. Le Kulturhuef se positionne comme un partenaire privilégié des enseignants en proposant une programmation variée de visites et d'ateliers pensés pour s'adapter aux différents âges et aux programmes scolaires :

- Des visites guidées thématiques, animées par nos guides expérimentés ou par l'un de nos deux personnages historiques (voir site internet).
- Des ateliers d'impression pour tous les âges : les tout-petits explorent la gravure en toute sécurité avec du polystyrène ou à la création de papier, tandis que les plus grands s'initient au Gelliprint, au Legoprint ou encore à la typographie.



Ces ateliers se démarquent par leur approche interactive qui permet aux élèves de devenir actrices et acteurs de leur apprentissage.

Votre avantage

Educpass :

Coupon-éclaireur = une visite guidée gratuite (tjs le dim. entre 15h et 16h).



NEW
VISIT
GUTTLAND



Ouvert du lundi au dimanche de 8h à 19h



www.visitguttland.lu

www.visitguttland.lu

2, rue de l'Église
L-8706 Useldange
Tél. : +352 23 63 00 51 29
E-mail: info@visitguttland.lu



NEW
kultur
huef
Grevenmacher



Ouvert du Mardi au Dimanche de 14h à 18h



www.kulturhuef.lu
L'accès au musée est toujours gratuit.

www.kulturhuef.lu

54, rte de Trèves
L-6793 Grevenmacher
Tel. +352 267 464 1 / mail@kulturhuef.lu

luxembourg
my city · ma ville · meng stad

VISITES GUIDÉES

*Visitez
Luxembourg-ville*

LUXEMBOURG CITY TOURIST OFFICE *votre partenaire pour vos expériences pédagogiques*

Offrez à vos élèves une découverte vivante de la capitale avec notre circuit phare « City Promenade ». Les incontournables comme les Casemates du Bock ou de la Pétrusse éveilleront leur curiosité et les plongeront dans l'histoire de la ville. Pour les plus jeunes, nous proposons des formats adaptés et ludiques. Et pour un accompagnement personnalisé, réservez un guide dédié à votre groupe.

30, Place Guillaume II · L-1648 Luxembourg
T. (+352) 22 28 09 · touristinfo@lcto.lu · luxembourg-city.com

luxembourg
city tourist office



Et si la sortie devenait un séjour ?

Transformez votre journée scolaire en classe verte inoubliable avec une ou plusieurs nuits sur place !

Offrez à vos élèves une immersion en pleine nature à Adventure Valley Durbuy

Journée sportive dès **30€ / élève**

- **Adventure Pass** : Vivez une journée inoubliable avec nos meilleures activités (Accrobranche, Tubing Slide et plus encore ...)
- Option kayak disponible pour plus de sensations !
- Navette gratuite depuis la gare de Barvaux
- Lunch en option
- GRATUITÉ professeur : 1 par 10 élèves

ACTIVITÉS ENCADRÉES
ET SÉCURISÉES

PROGRAMME FLEXIBLE
ET ADAPTÉ POUR TOUS

POSSIBILITÉ DE LOGEMENT À
GREENFIELDS DURBUY

Scannez pour
plus d'infos



Contactez notre équipe pour une offre sur-mesure

frederic.guidard@sda.be ou + 32 86 21 28 15

Votre avantage
Educpass :

Coupon-éclairer = l'entrée gratuite pour 2 personnes. Uniquement valable sur l'accès Adventure Pass

NEW



ZooParc Vallée de la Sûre

Plongez au cœur d'un écrin de verdure authentique au cœur de l'Ardenne. Découvrez des animaux étonnants et des espèces rares, venues des quatre coins du monde. Chaque pas vous entraîne dans un voyage extraordinaire, où la magie du règne animal se révèle à vous, entre émerveillement et découverte. À Vaux-sur-Sûre, à deux



battements d'ailes de Bastogne, Libramont et Neufchâteau, laissez-vous emporter par une aventure unique où la nature devient spectacle et chaque rencontre, un souvenir éternel. Vos élèves découvriront nos animaux dans un cadre naturel. Nous proposons diverses animations pédagogiques à heures fixes tout au long de la journée ainsi qu'un carnet pédagogique adapté aux élèves de 6 à 8 ans.

Votre avantage
Educpass :

Coupon-éclaireur = l'entrée gratuite pour 2 personnes.



4, chemin de Martifet 6640 Vaux-sur-Sûre
info@zooparc.be
0496 13 84 27

Le ZooParc Vallée de la Sûre est ouvert du 16 février au 11 novembre 2026 du mercredi au dimanche de 13h30 à 17h30 (de février à juin et de septembre à novembre) et du lundi au dimanche de 10h30 à 18h30 en juillet et août. Pour les écoles : le ZooParc est ouvert du lundi au vendredi dès 10h30 uniquement sur réservation.



13 € adulte / 9 € enfant (individuel)
11 € adulte / 7 € enfant (groupe)
1 accompagnant gratuit pour 10 enfants payants.

www.zooparc.be



Bastogne Barracks



Visitez nos hangars d'exposition de véhicules et matériel de la Seconde Guerre mondiale !



Situé au nord-est de la ville en direction de La Roche-en-Ardenne, Bastogne Barracks, un des sites du War Heritage Institute, vous propose au sein de ses vastes hall d'exposition, ainsi qu'à l'extérieur, une large panoplie de véhicules chenillés et à roues, des pièces d'artillerie, et du matériel divers relatifs à la Seconde Guerre mondiale, aussi bien alliés que des forces de l'Axe.

Votre avantage
Educpass :

Coupon-éclaireur = l'entrée gratuite pour 2 personnes.



Rue de La-Roche 40 6600 Bastogne
0478/782498
visites.bastogne@warheritage.be



Ouverture : mardi au dimanche de 9h à 17h
Dernière entrée à 16h !
Le musée est fermé les 1er janvier, 1er mai, 1er novembre et 25 décembre.

www.bastognebarracks.be

www.bastognebarracks.be



Château fort de Bouillon



Son château fort : situé sur les hauteurs, il représente sans aucun doute l'emblème de la ville. Bien conservé, ce château est le plus ancien et le plus intéressant vestige de la féodalité en Belgique avec ses pont-levis, ses souterrains, ses oubliettes, ses salles, ... Les origines des premières fortifications remonteraient au VIII^e siècle. Leur existence devient une certitude en 988. Il fut immortalisé par Godefroid, chef de la première croisade (1096) et avoué du St Sépulcre, et occupé militairement jusqu'en 1830. Son aspect actuel découle en grande partie des travaux effectués depuis le XVII^e siècle jusqu'à la période hollandaise. En montant, au bout du chemin de ronde, sur la tour d'Autriche (1551), vous profiterez d'une magnifique vue d'ensemble sur les fortifications ainsi que sur la ville et les méandres de la Semois. Un guide costumé peut faire découvrir avec un langage adapté à l'âge de vos élèves l'histoire du château et de la vie au Moyen Âge (sur réservation).

Le spectacle de fauconnerie (tous les jours du 24/02 au 11/11). Vous pourrez admirer pendant 30' une démonstration de rapaces de toute beauté mettant en scène faucons, vautours, aigles, chouettes et bien d'autres rapaces en vol. La démonstration est dirigée de main de maître par le fauconnier qui vous expliquera leur origine, leur utilité et leur alimentation. Vous garderez le souvenir inoubliable de sentir un rapace voler au-dessus de votre tête.

«Scriptura», le musée sur l'histoire de l'école du Moyen Âge à nos jours est situé dans l'ancien arsenal couvert de graffitis d'époque. Cette exposition témoigne de l'évolution de l'apprentissage de l'écriture à travers des âges. La première partie montre en 27 tableaux didactiques l'école au Moyen-Âge. La suite évoque l'influence de l'imprimerie, surtout à Bouillon au XVIII^e siècle. Vos élèves pourront admirer également une reconstitution d'une classe d'école du début du XX^e siècle et de l'évolution du matériel de l'écriture au cours des siècles (plumes, encriers, crayons, bics, ...). La dernière partie est consacrée à une exposition temporaire sur les écoles à Bouillon aux environs des années 50.

La chasse aux trésors. Vos élèves ont entre 4 et 12 ans ? Participez à une chasse aux trésors dans le prestigieux château médiéval de Bouillon. Dès leur arrivée, les enfants seront pris en charge par un guide. Pendant environ 2 heures, vos élèves découvriront tous les secrets du château. Un jeu d'énigmes, adapté à leur âge (maternelle et primaire) leur sera remis. Et à la fin de la visite, s'ils ont trouvé toutes les énigmes, ils recevront un médaillon en pendentif, marqué à l'effigie de Godefroid de Bouillon.

D'autres visites à proximité : Combinez la visite du château fort avec le Bouillon Medieval Experience qui vous ramènera au I^e siècle grâce aux dernières



technologies audiovisuelles et vous fera revivre la grande épopée des croisades et/ ou le Musée Ducal avec ses collections de l'époque médiévale, du siècle des Lumières, du passé métallurgique de Bouillon et de la vie ardennaise. D'autres possibilités à Bouillon : petit train touristique, parc animalier, karting, kayaks, pédalos, ...

Votre avantage

Educpass :

Coupon-éclairer = l'entrée gratuite pour 2 personnes. (Château fort de Bouillon) pas le City Pass.



Esplanade Godefroid, 1 - 6830 BOUILLON
Tél. 061.46.42.02 - Fax. 061.46.42.12
info@bouillon-initiative.be



voir site internet



• Visite château (compris fauconnerie et musée Scriptura) : 4,50€/ enf. (4-12 ans), 5€/étudiant.
Guide : 50€/guide / 35 pers. • chasse aux trésors : 6€/enf.
• Guide chasse : 60€/guide/ 35 pers.
Même prix pour les accompagnants. Une gratuité par tranche de 20 personnes.

www.chateaubouillon.com

Le Parc Chlorophylle



Au cœur de l'Ardenne, le Parc Chlorophylle est un parc forestier récréatif, pédagogique et artistique, propose un parcours aventure en plein air jalonné de 33 zones de jeux et de découverte. Parcours de passerelles aériennes, 200m de promenade dans la cime des arbres, avec 4 cabanes didactiques, modules de jeux. Aspect pédagogique : Natura 2000, faune et flore du milieu forestier. Brasserie du Parc avec terrasse panoramique couverte de 80 places + salle intérieure de 150 places. Ouvert du 14 février au 15 novembre 2026. Tarif écoles : 7€ p.p. 1 accompagnant gratuit par 15 enfants payants. Possibilité de consommer son pique-nique sur la terrasse ou dans la grande salle à l'intérieur moyennant le paiement d'une boisson/glacé/soupe ou repas par personne (à payer séparément à la brasserie - pause de 45 minutes). Visite guidée (65€, 2h, à partir de 2.5 ans, max 20 enfants par guide) ou animation nature (30€, 45min, à partir de 6 ans, groupes de max 15 enfants) sur réservation

Ouverture pour les écoles du lundi au vendredi sur réservation uniquement aussi pendant les fermetures du parc.

Formulaire de réservation et dossier pédagogique disponibles sur demande via info@parcchlorophylle.com



De la maternelle au secondaire ! Venez découvrir la forêt autrement !

Informations : Chlorophylle – Dr. Marie Manguette, directrice. Accès handicapés : oui. Chiens guides admis.

@DELUX-AVE, @Amud SQUET



Votre avantage

Educpass :

Coupon-éclairer = l'entrée gratuite pour 2 personnes.



CHLOROPHYLLE
PARC FORESTIER RECREATIF de MANHAY à DOCHAMPS
RECREATIEBOS van MANHAY in DOCHAMPS



www.parcchlorophylle.com



Scolaire : 7€ p.p Guide : 2h dans le parc sur résér. : 65€ – max 20 pers. par guide

rue des Chasseurs Ardennais, 60
B-6960 Dochamps / Tél.084/37.87.74
Email : info@parcchlorophylle.com

www.parcchlorophylle.com



Votre **avantage**
Educpass :

Coupon-éclaircur = l'entrée gratuite
pour 2 personnes au musée (hors
animations).

VENIR AVEC SA CLASSE AU MUSÉE GASPAR

Informations et réservations :
serviceducatif.gaspar@arlon.be
ou 063 600 654

www.museegaspar.be



L'INTIMITÉ D'UNE MAISON, LA RICHESSE D'UN MUSÉE

En réservant une visite au Musée Gaspar, vous êtes plongés avec vos élèves dans l'époque de la fin du 19e au début 20e siècle, au sein d'une famille bourgeoise d'artistes témoins et acteurs de l'histoire de la ville d'Arlon. Jean est **sculpteur**, Charles **photographe**, collectionneur et mécène. La maison, l'escalier, les salons Gaspar, le parc sont autant de témoignages de la **Belle-Epoque**.

En 2026, découvrez l'exposition **Arlon à l'Affiche !**



Charles Gaspar



Jean Gaspar

Les visites libres ou guidées sont possibles
du lundi au vendredi, de 9h à 17h30.

Les groupes au-delà de 20 élèves sont divisés en 2.
Possibilité de mise à disposition d'un local pour le dîner,
tables pique-nique dans le parc.

Il est possible d'adapter les médiations selon un angle de vue
particulier, par exemple : la sculpture, la photographie, l'art de manière
générale, l'évolution d'une ville entre deux époques, ... Contactez-nous
pour discuter de vos souhaits.

Combinez votre visite du musée (collections
permanentes ou exposition temporaire)
avec d'autres découvertes :

- Musée archéologique
- Belvédère
- Arlon en cartes postales
anciennes, ...



ARLON
Authentique &
attractive

Parc animalier de Bouillon

Son école du zoo

Au-delà du plaisir des yeux, le zoo de Bouillon a pour principale vocation de mieux faire découvrir la faune sauvage bien souvent menacée dans son habitat d'origine.

Notre philosophie : Apprendre à mieux connaître la nature pour mieux la protéger.

Le parc possède un formidable potentiel pédagogique. C'est pourquoi nous vous proposons une offre pédagogique adaptée aux niveaux maternel et primaire.

En voici quelques thématiques :

3 à 6 ans :

- A table : Appréhender de façon simplifiée les régimes alimentaires des animaux et les comparer avec celui de l'homme.

- Le règne animal, l'éveil des sens : Découvrir le monde animal et ses spécificités en exerçant ses sens.

7 à 9 ans :

- Pour vivre heureux, vivons cachés : Aborder le lien entre la morphologie de l'animal, son mode de vie et le milieu naturel dans lequel il évolue

- Qui mange quoi : Découvrir les différents régimes alimentaires. Etablir un lien entre dentition et régime alimentaire d'après l'observation des mâchoires.

10 à 12 ans :

- Manger et être mangé : Déterminer le régime alimentaire d'après l'analyse de la dentition. Aborder une chaîne alimentaire du producteur au décomposeur et observer ceux qui la composent.

- Animaux à la trace : Mettre en évidence les diverses traces laissées par les animaux, les observer et les analyser.



Associer traces et espèces animales en utilisant une clé de détermination.

Durée visite du zoo : 2h

Durée animation : 2h

Forfait visite du zoo + pique-nique : 14€/enf

Forfait visite du zoo + pique-nique + animation 19€/enf

Animation : min 15 élèves et max 25

Votre avantage

Educpass :

Coupon-éclaireur = l'entrée gratuite pour 2 personnes du lundi au vendredi.

Bouillon Medieval Experience



LE MOYEN ÂGE VOUS OUVRE SES PORTES !

Bouillon Medieval Experience : une toute nouvelle attraction immersive qui vous ramène au 11ème siècle grâce aux dernières technologies audiovisuelles et fait revivre devant vous la grande épopée des croisades. Vous marcherez dans les pas d'un chevalier et de son écuyer en route pour Jérusalem et apprendrez au fil de leur parcours toutes les facettes de ce Moyen Âge méconnu et captivant.



Le site vous étonnera aussi par ses expositions permanentes et temporaires sur le thème du Moyen Âge, des fortifications et sur l'histoire surprenante du Couvent des Sépulcrines. Le complément idéal à la visite du château fort de Bouillon et du Musée ducal.

Profitez du Bouillon City Pass. Grâce à ce ticket unique vous bénéficiez d'une entrée dans les 3 attractions de Bouillon et au spectacle nocturne « Odyssée de Lumière »

Votre avantage

Educpass :

Coupon-éclaireur = l'entrée gratuite pour 2 personnes.



Chemin de chanteraine - 6830 Bouillon
Tél : +32 61467152 - Fax : +32 61467153
info@parcanimalierdebouillon.be



Ouvert tous les jours et toute l'année :

Octobre à mars : 9h30-16h

Avril à septembre : 9h30-17h



Adultes : 16 €

Enfants : 3-12 ans : 11 €

Groupes scolaires : min 15 personnes

1 adulte gratuit/20 pers payantes

www.parcanimalierdebouillon.be



quai des Saulx, 14 - 6830 BOUILLON
Tél. 061.46.83.03 - Fax. 061.46.87.58



Ouvert tous les jours de février à décembre et les WE en janvier



Tarif : adultes 16 € / enfant 12 €

www.bouillonmedievalexperience.be

BASTOGNE WAR MUSEUM

www.bastognewarmuseum.be



Votre avantage
Educpass :

Coupon-éclaireur = l'entrée gratuite
pour 2 personnes, sauf pendant les
vacances scolaires et jours fériés

©Vision Photography

3 EXPERIENCES 1 SITES



managed by
tempora



SUDINFO

LE SOIR

SI

Dimanche

GRENZECHO

NOSTALGIE

De Standaard



DOMAINE PROVINCIAL
FOURNEAU
St-Michel

*Musée
de la vie rurale
en Wallonie*



Horaires :

Musée de la Vie rurale en Wallonie : 3h

- de 9h30 à 17h00
- 14/02 au 01/11 Fermé le lundi (sauf férié)

Musée du fer : 1h30

- de 9h30 à 17h00
- Uniquement les week-ends du 14/02 au 01/11
- les jours fériés et vacances scolaires

Votre avantage
Educpass :

Coupon-éclaireur = l'entrée gratuite
pour 2 personnes. Hors événements.



PROVINCE DE
LUXEMBOURG

www.fourneausaintmichel.be
www.province.luxembourg.be
Domaine provincial du Fourneau Saint-Michel

Editeur responsable: Pierre-Henry GOFFINET Directeur Général, Place Léopold - 1- 6700 ARLON, 2026

Là où les rivières se dévoilent !

A la recherche d'une activité originale pour votre CLASSE ?

A Hotton, RIVEO vous invite à découvrir le monde de nos rivières.

Les activités de RIVEO vous promettent de découvrir, de vivre ou de vous représenter la rivière et son environnement comme vous ne pourriez le faire nulle part ailleurs.

A RIVEO, les aquariums, l'exposition « STOP INVASIONS ! » sur les Espèces Exotiques Envahissantes... comme le raton laveur et les différentes animations (comme cycle de l'eau, chaîne alimentaire, pêche aux larves, balade sur les traces du castor et bien d'autre encore) vous promettent de passer un bon moment tout en apprenant sur cet univers plein de mystères ! Nos animations sont adaptées pour tous les âges... de la maternelle à la secondaire.

Pas de bus, budget serré cette année ?

Bonne nouvelle... nous proposons également nos animations dans votre école !

Profitez de votre coupon-éclairer... et venez en famille



pour découvrir RIVEO et passer un bon moment. La visite commence par « STOP INVASIONS ! », la nouvelle exposition qui lève le voile sur les Espèces Exotiques Envahissantes. Vous plongerez ensuite dans les aquariums qui présentent les poissons d'eau douce de nos rivières. Vous terminerez votre visite dans nos jardins thématiques ou pourquoi pas, une partie de minigolf. C'est un 18 trous qu'on nous dit exceptionnel !

RIVEO organise des animations nature et pêche adaptées à tous les âges et tous les niveaux. Ces activités, sur réservation, comprennent le guide et le matériel.

Votre avantage

Educpass :

Coupon-éclairer = l'entrée gratuite pour 2 personnes.



RIVEO - Rue Haute, 4 - 6990 Hotton
Tél. : 084/413571 / info@riveo.be
www.facebook.com/riveo.be



Septembre à juin : du mardi au dimanche de 10h à 17h.
Juillet & août : 7j/7 de 10h à 18h. Fermé : les lundis (hors
fériés et vacances scolaires) – les 25 décembre et 1er
janvier – en janvier (hors vacances scolaires).



Animations scolaires : Demi-journée : 10€/élève
Journée : 15€/élève.
Tarifs individuels : Aquariums – exposition – jardins :
8€/adulte – 6€/enfant (3- 12 ans)
Minigolf – jardins : 8€/adulte – 6€/enfant (3- 12 ans)
Combiné : 13€/adulte – 9€/enfant (3 - 12 ans)

www.riveo.be

Au Musée Didactique d'Art à Redu, on apprend l'art en s'amusant.



Le Mudia se trouve à Redu, le Village du Livre, et présente de manière didactique et ludique plus de 300 œuvres d'art permettant de découvrir l'évolution de l'art. Vous y (re)découvrirez les plus grands noms comme Brueghel, Ensor, Bosch, Klimt, Rodin, Kandinsky et Picasso. Chaque salle propose en plus des bornes ludiques et interactives. Impossible de s'ennuyer !

Animez l'univers de Bosch, découvrez le Bandit Manchot et les œuvres les plus chères au monde, réalisez une peinture impressionniste avec le canon à points ou prenez la pose du modèle... La visite se termine par une salle de cinéma où vous pouvez visionner un film d'animation qui survole de manière ludique l'histoire de l'art. Enfin un musée pour les grands et les petits ! Les groupes scolaires peuvent visiter le musée en mode « visite libre » ou « visite guidée/animée ». Une visite sans animatrice est possible : chaque élève reçoit un ticket avec QR-code pour activer les écrans dans le musée et l'audioguide est adapté aux enfants. Il est également possible de demander nos dossiers pédagogiques (adaptés aux différents âges) de manière digitale avant la visite. Cela

vous permet de préparer la visite en classe et d'avoir un guide avec des questions pour les élèves pendant la visite du Mudia. Le Mudia propose différentes animations guidées en fonction de l'âge des élèves (à partir de 4 ans). En fonction des besoins, la visite sera focalisée sur l'histoire de l'art (les évolutions dans les courants, les sujets et les techniques dans l'art) ou plutôt sur le côté observation et éveil artistique (animation « Couleurs et formes » pour les 4 à 7 ans par exemple). Une visite classique du Mudia dure en moyenne 1h30 à 2h. Il est possible de combiner la visite du Mudia avec d'autres activités (créatives, culturelles et nature) à Redu pour passer une journée complète sur place.



Votre avantage

Educpass :

Coupon-éclairer = l'entrée gratuite pour 2 personnes.



Mudia

NEW

Place de l'Esro 61 - 6890 Redu
info@mudia.be
061 51 11 96



En dehors des congés scolaires : de mercredi à dimanche (10h-17h en semaine, 10h-18h le weekend).
Pendant les congés scolaires et jours fériés : tous les jours de 10h à 18h. Fermé les 1er janvier et 25 décembre, fermeture annuelle du 5 janvier au 6 février 2026.



Groupes maternels : 5 €/enfant
Groupes scolaires (haute écoles et universités inclus) : 7 €/élève.
1 accompagnant gratuit par groupe de 15 élèves
Visite guidée/animation de 1h30 : 90 € par guide en semaine

www.mudia.be

Rochehaut Attractions



Bien s'amuser à Rochehaut Attractions, sur les hauteurs du village de Rochehaut-sur-Semois à 15 km de Bouillon (Ardenne belge) - c'est profiter d'une offre d'activités qui ne cesse de s'élargir. Rien que du bonheur pour petits et grands amoureux de la nature, épicuriens et curieux de tout.

Consultez nos Gazettes Virtuelles

BRASSERIE



PARC ANIMALIER



AGRI-MUSÉE



ROCHEHAUT
| ATTRACTIONS |

Parc animalier de Rochehaut



Le Parc Animalier de Rochehaut rassemble une trentaine d'espèces, des animaux de la ferme, des gibiers des forêts et des races plus exotiques et originales. Pendant plus d'une heure partez à leur rencontre à bord du petit train et profitez de la beauté des paysages. Un bon moment apprécié tant par les enfants que les plus grands.



La Brasserie de Rochehaut

Une Brasserie à visiter !

La Brasserie de Rochehaut produit 8 bières permanentes élaborées de manière artisanale dont 2 saisonnières. Elle est ouverte au public et tout le monde peut la visiter. Un circuit de la bière permet d'expliquer tout le processus de fabrication et se termine par une dégustation de 4 bières qui varient en fonction de la saison. Une belle manière de combiner plaisir et pédagogie !



L'Agri-Musée de Rochehaut



L'étonnante rencontre avec la vie agricole du temps passé !

L'Agri-Musée offre aux générations actuelles et futures une remarquable évocation de la vie de nos aînés au travers d'un parcours scénographique étonnant qui plonge dans ce passé proche.



L'Agri-Musée

Votre avantage

Educypass :

Coupon-éclairer = l'entrée gratuite pour 2 personnes.



Le Parc Animalier de Rochehaut

Votre avantage

Educypass :

Coupon-éclairer = l'entrée gratuite pour 2 personnes.



La Brasserie

Votre avantage

Educypass :

Coupon-éclairer = l'entrée gratuite pour 2 personnes.

Rue du Palis, 85
B-6830 Rochehaut
061860366 / beershop@brasserie-rochehaut.com

www.rochehaut-attractions.be

Beyne Heusay

Voyages Del-Tour

NOS AGENCES DE VOYAGES

3 agences de voyages situées à Andenne, Beyne Heusay (Liège) & Hannut vous accueillent pour vous conseiller et réserver vos vacances, déplacements privés ou professionnels...

Nos spécialités : voyages à la carte et sur mesure, circuits culturels, voyages de noces, croisières et produits Tour-opérateurs (LUXAIRTOURS, TUI, VIP, Club Med, Exotisme, Boomerang...) avec des départs de Belgique, Luxembourg, Allemagne ou France.

VOYAGES SCOLAIRES

En 2022, nous fêtons nos 30 ans ! Cela fait donc + de 30 ans que nous organisons des voyages scolaires car ça été notre première activité. Notre service groupes s'est développé progressivement et a acquis une grande expérience.

Nous proposons des programmes types via notre site internet et notre brochure. Nous pouvons vous réserver toutes les visites culturelles et techniques, restaurants, guides... qui pourraient vous intéresser. Dans certains pays, nous organisons des rencontres avec des étudiants locaux, des visites techniques et encore bien d'autres choses... Toutes modifications aux programmes est bien entendu possible.

Devis gratuit.

Pourquoi travailler avec nous ?

- Des réponses adaptées à vos envies & à votre budget ;
- Une grande souplesse dans l'élaboration de nos devis ;
- Une prise en charge complète de votre voyage : transport,

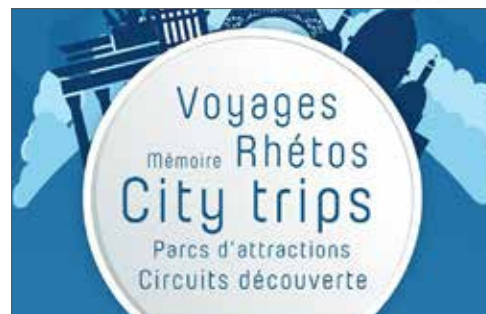

hébergement, guides, visites, restauration...

- Des correspondants sur place qui connaissent parfaitement la destination ;
- Un interlocuteur unique pour un suivi rigoureux & personnalisé de votre dossier ;
- Assistance administrative de l'agence pendant le voyage ;
- Gratuités accordées pour les accompagnateurs ;
- Une garantie financière optimale grâce à notre affiliation à l'assurance insolvabilité AMLIN.

SERVICE GROUPES [4610 BEYNE HEUSAY] :

Grand Route 313 – 04/355 80 15

groupes@del-tour.com

Votre avantage
Educapass :

Coupon-éclaireur = une réduction de 50 €
par dossier de minimum 1 000 €.

Valable jusqu'au 30/06/2026 sur vos vacances personnelles. Pas valable pour la réservation de billets de transport seuls et les voyages en groupes.



AGENCE D'ANDENNE [5300] : Promenade des Ours, 1
085/84 36 86 – andenne@del-tour.com

AGENCE DE BEYNE HEUSAY [4610] : Grand Route 313
04/358 18 17 – beyne@del-tour.com

AGENCE DE HANNUT [4280] : Rue Gustave Detière 3
019/ 51 51 72 – hannut@del-tour.com



Nos agences sont ouvertes du lundi au vendredi, de
10h à 18h
Le samedi, de 10h à 15h



Tarifs scolaires et gratuité accompagnant
(1 acc./ x élèves).
Voyages scolaires : 1 Gratuité / 15 élèves généralement

www.del-tour.com

Jalhay

Le Petit Fagnard

Le Petit Fagnard, centre de classes vertes aux portes des magnifiques Hautes Fagnes

Depuis 1989, nous organisons des classes vertes. C'est la bouffée d'air pur annuelle pour vos élèves, l'occasion de vivre, en classe, au rythme de la nature, avec de très nombreux apprentissages au programme. Les mêmes écoles reviennent chez nous fidèlement, nous offrant ainsi le meilleur témoignage de leur satisfaction. Elles apprécient en particulier :

- notre remarquable cadre naturel, sécurisé, avec son grand jardin ;
- un lieu d'hébergement familial, à taille humaine, où nous accueillons chaleureusement une seule école à la fois ;
- un programme d'animations sur mesure, en lien avec les Socles de compétences, avec des fiches pédagogiques rédigées par des enseignants et des scientifiques ;
- une équipe d'animateurs passionnés, expérimentés et pédagogues ;
- une cuisine saine et savoureuse, pour bien nourrir ces petits aventuriers ;
- la flexibilité de classes vertes de 5, 4 ou 3 jours ;
- des tarifs démocratiques et donc un excellent rapport qualité/prix.

Marcher en fagnes, découvrir différents habitats naturels et leurs faunes et flores, développer ses talents artistiques, écouter les légendes locales et inventer des histoires... et bien d'autres activités que nous vous proposons.

Le Petit Fagnard, c'est aussi 2 gîtes fraîchement rénovés, de 9 et 72 lits, à louer dans un cadre exceptionnel.



Votre avantage
Educapass :

Coupon-éclaireur = 50 € de réduction
sur une location week-end d'un des 2 gîtes
Valable du 01/06/26 au 30/05/27



Chemin du Hélivy, 17 – 4845 Jalhay
info@petitfagnard.be



Ouvert toute l'année.



www.petitfagnard.be

www.petitfagnard.be

Les Auberges de Jeunesse

Votre partenaire pour des séjours scolaires sans stress

Organiser un voyage scolaire devient un jeu d'enfant avec Les Auberges de Jeunesse.

Notre réseau de 10 auberges, situées à Bruxelles et en Wallonie, accueille chaque année des enseignant·es et leurs classes pour des séjours à la fois pédagogiques, ludiques et inoubliables.

Nous savons combien le temps d'un·e enseignant·e est précieux : c'est pourquoi nous prenons tout en main — hébergement, repas et activités. Tout est pensé pour que



vous puissiez profiter pleinement de votre séjour.

Nos équipes spécialisées accompagnent chaque projet scolaire, de la réservation jusqu'au départ, avec des programmes thématiques :

- Classes nature et sportives, pour se dépenser en plein air et apprendre au cœur de la nature.
- Classes de ville, pour découvrir le patrimoine, la culture et la citoyenneté autrement.

Chaque auberge est un lieu de vie sécurisé, chaleureux et inspirant, où vos élèves vivent ensemble une expérience unique de partage et de découverte.

Le plus difficile sera de choisir la prochaine destination !

Votre avantage

Educpass :

Coupon-éclaireur = 1 nuitée offerte pour l'enseignant dans le réseau Les Auberges de Jeunesse en Belgique (voir conditions sur la carte de visite)

Kaleo

Envie de dynamiser vos cours et de stimuler vos élèves? Pourquoi ne pas organiser un séjour qui leur promet une multitude de moments d'apprentissage, de découvertes et de dépassement?

Portant une attention spéciale au développement des jeunes, Kaleo - réseau d'hébergements, de séjours et activités - organise chaque année des séjours scolaires insolites en Wallonie et à Bruxelles!

Ces séjours, composés d'activités soigneusement pensées par notre équipe pédagogique, sont des moments de détente et d'aventures qui incitent la curiosité, l'esprit critique, l'autonomie, la confiance en soi, le respect, le travail en équipe et la construction collective.

Soit plus de cinquante programmes différents qui vous sont proposés pour une durée de 3, 4 ou 5 jours au travers de différents champs d'apprentissage tels que la nature, les sciences, le sport, l'art, les médias et le vivre-ensemble.

Un séjour scolaire chez Kaleo permet à vos élèves de mettre



en pratique et de développer ce qu'ils apprennent en classe et en même temps de découvrir le patrimoine culturel et naturel de la Fédération Wallonie-Bruxelles. De quoi lier l'utile à l'agréable!

Votre avantage

Educpass :

Coupon-éclaireur = 1 nuitée pour 1 personne (19,10 €) DANS GÎTE-AUBERGE UNIQUEMENT VALABLE à HAN-SUR-LESSE • EUPEN • OVIFAT • WANNE • MOZAIK (LOUVAIN-LA-NEUVE) • VILLERS-SAINT-GERTRUDE • BRUXELLES (HOSTEL VAN GOGH)(sous réserve de disponibilité et sur réservation). Non cumulable



NEW



Nos Auberges sont ouvertes toute l'année



Sur demande, contactez directement l'Auberge de votre choix.

www.lesaubergesdejeunesse.be

Places des Martyrs, 10 – 1000 Bruxelles
reception@laj.be



Rue Van Orley 4, 1000 Bruxelles
pedagogie@kaleo-asbl.be
02.209.03.00 – 081.84.94.76



Nos gîtes sont ouverts toute l'année
www.kaleo-asbl.be



Tarifs disponibles sur notre site internet
www.kaleo-asbl.be

www.kaleo-asbl.be

VOUS ÊTES LÀ POUR VOS *élèves.* ETHIAS EST LÀ POUR VOUS !

Chez Ethias, les enseignants-es, bénéficient de réductions exclusives et de nombreux avantages.

De plus, ces avantages sont cumulables avec nos promotions nationales.



Découvrez tous vos avantages
et prenez rendez-vous sur
ethias.be/enseignant



ETHIAS

NOUS SOMMES LÀ POUR VOUS